

Indice des prix tous feuillus, peupliers et résineux confondus : 1985 - 2018

(pour chaque région naturelle, indice pondéré par les surfaces de chaque essence)

1985 année de référence

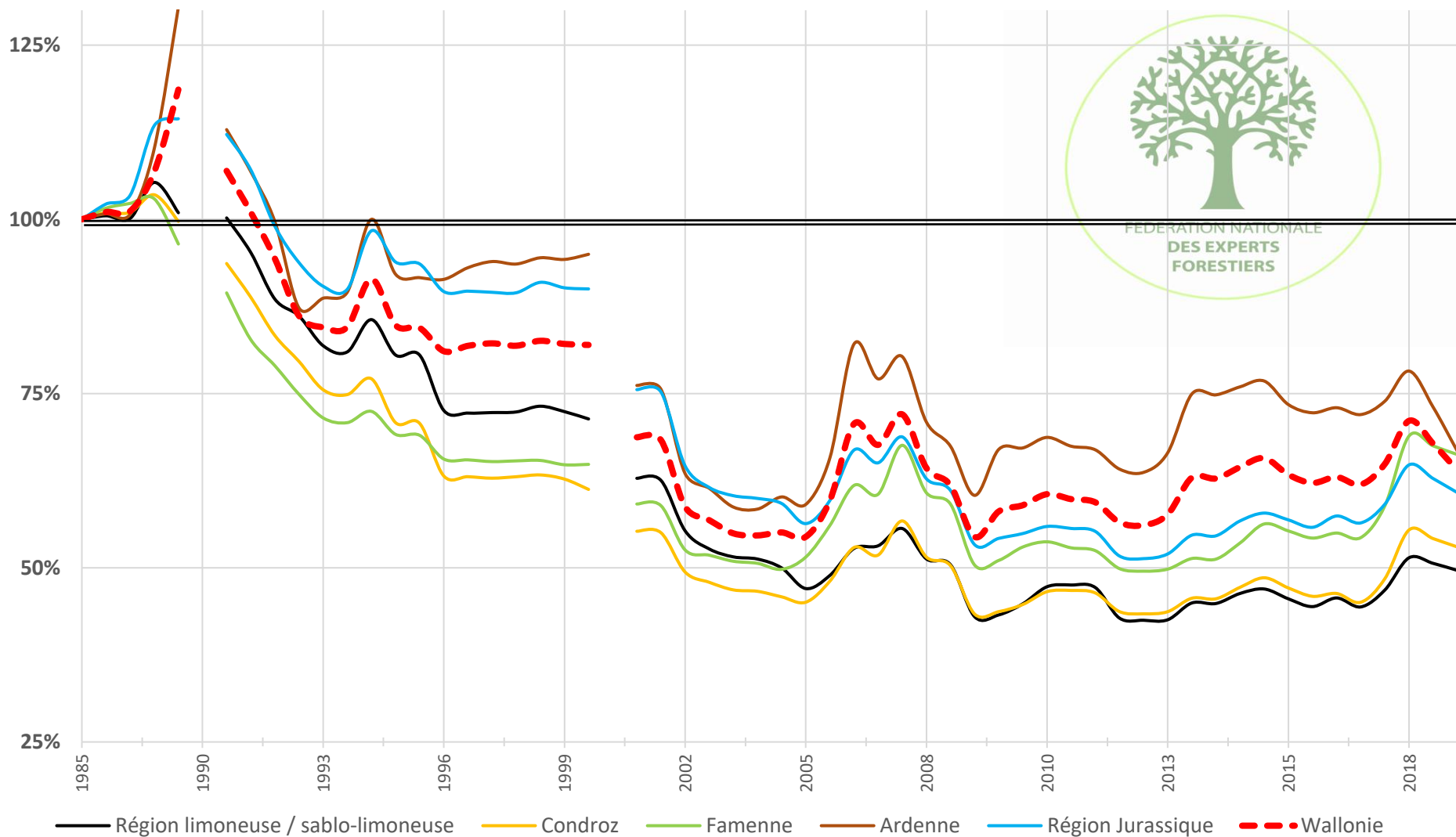

prix moyen tous feuillus, peupliers, résineux, et toutes grosseurs confondus :

1985 - 2018

(prix en € constant 1985 année de référence, pondéré par les surfaces de chaque essence)

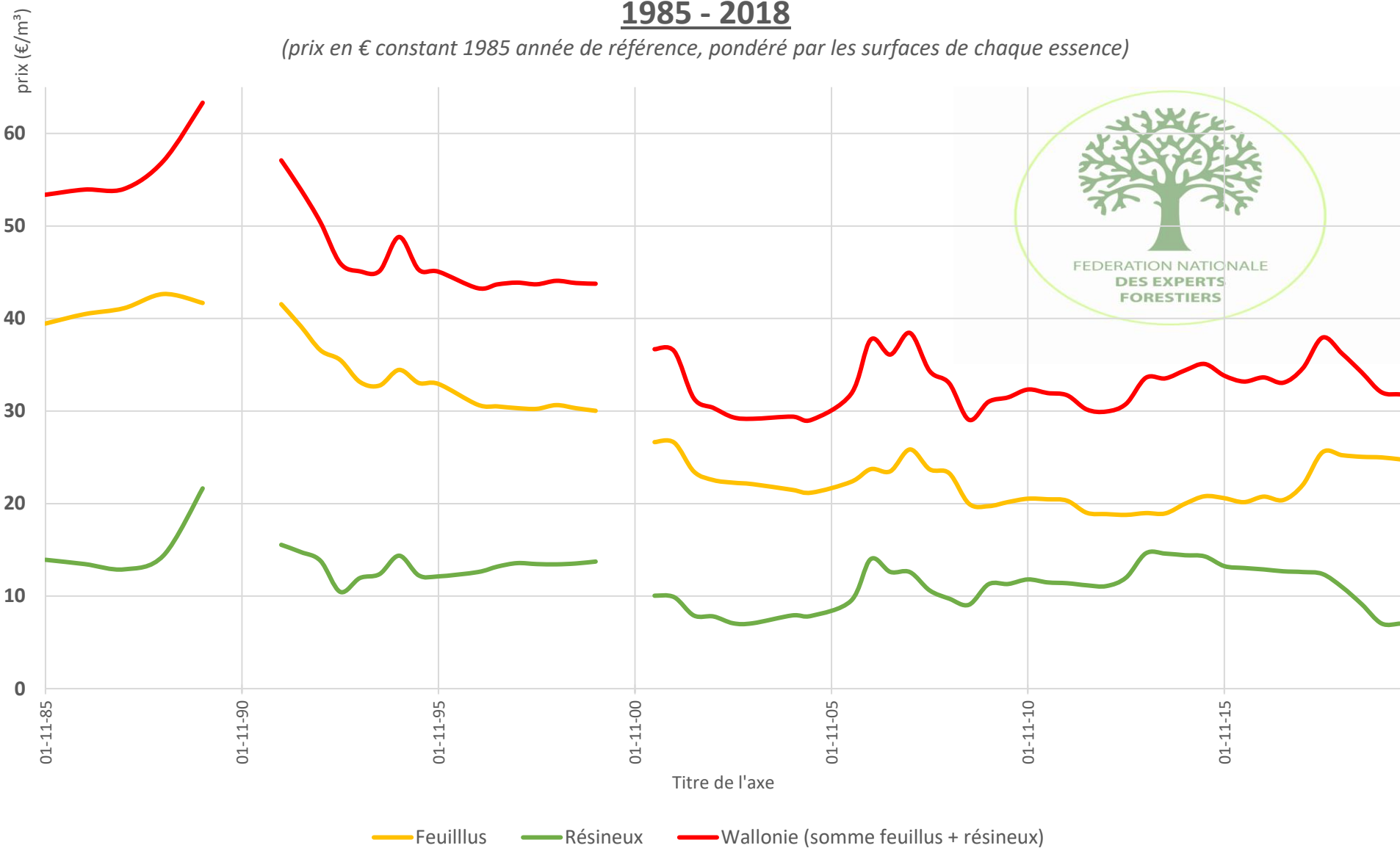

Indice relatif des prix tous feuillus et peupliers confondus : 1985 - 2018

(petit sciage : 100 - 149 cm ; moyen sciage : 150 - 199 cm ; gros sciage : 200 cm et +)

prix en € constant ; 1985 année de référence

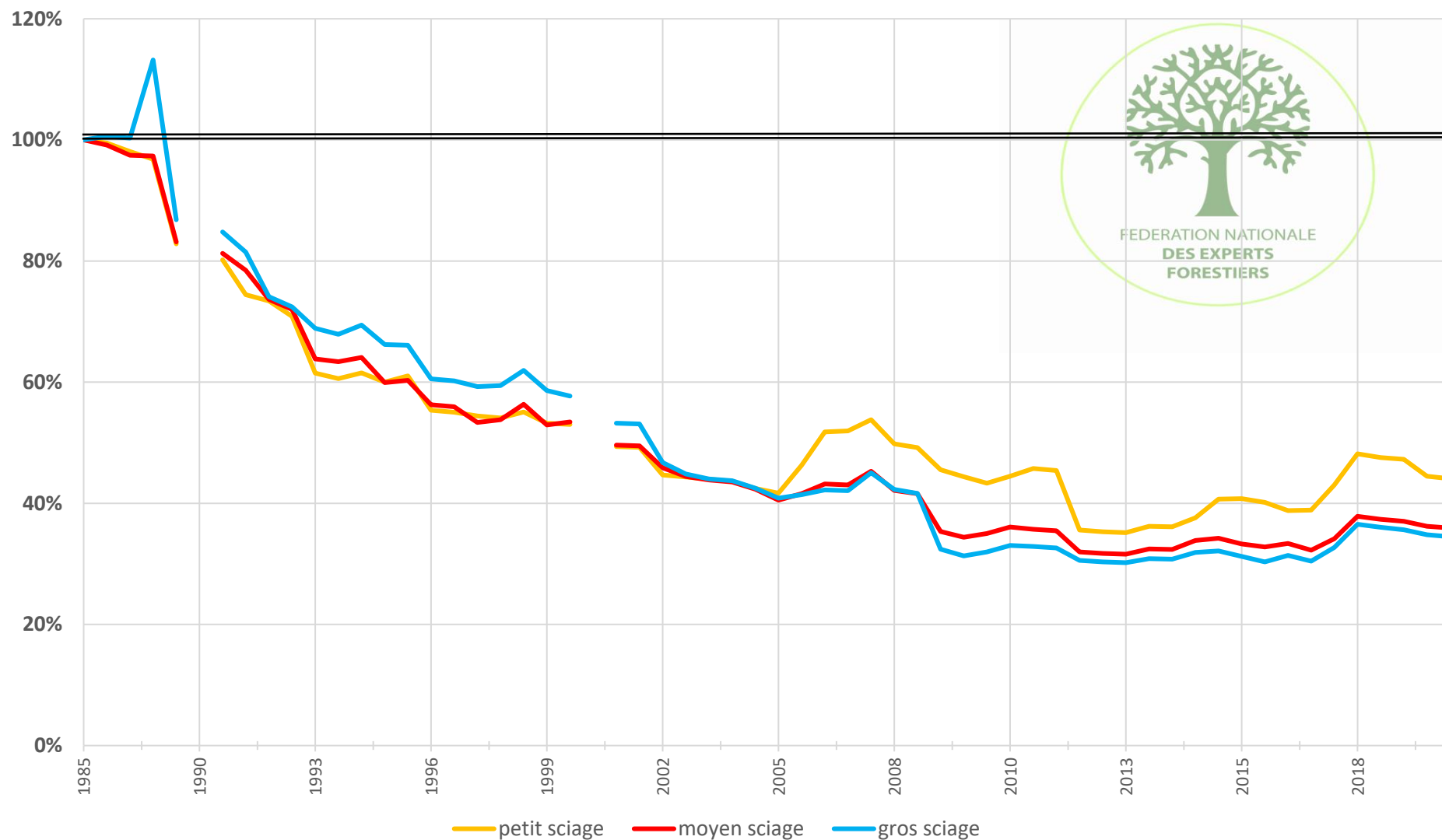

Indice relatif pondéré des prix tous feuillus et peupliers : 1985 - 2018

(petit sciage : 100 - 149 cm ; moyen sciage : 150 - 199 cm ; gros sciage : 200 cm et +)

prix en € constant ; 1985 année de référence

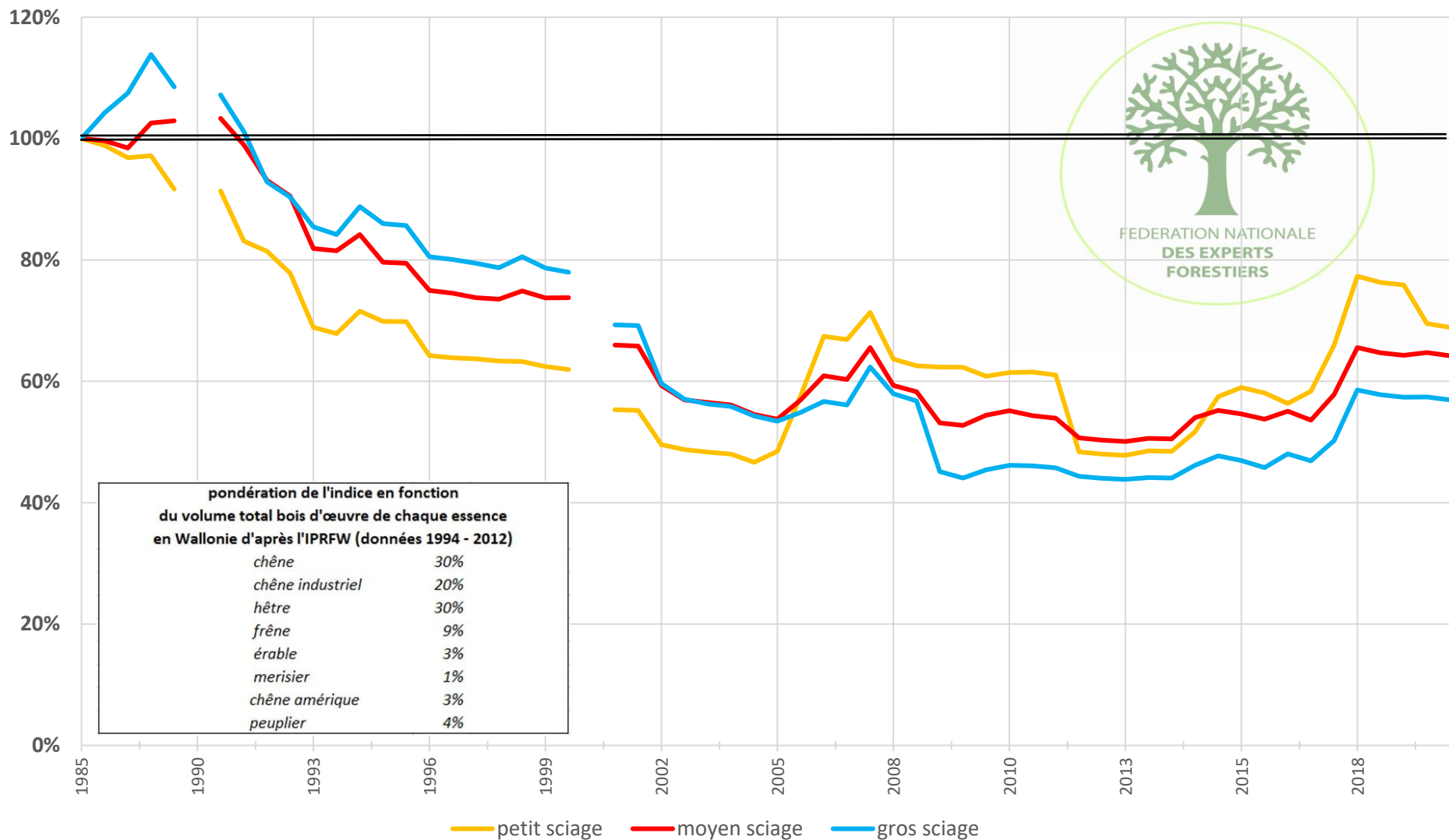

Evolution du prix du chêne de qualité : 1985 - 2018

(catégorie 150 - 179 cm)

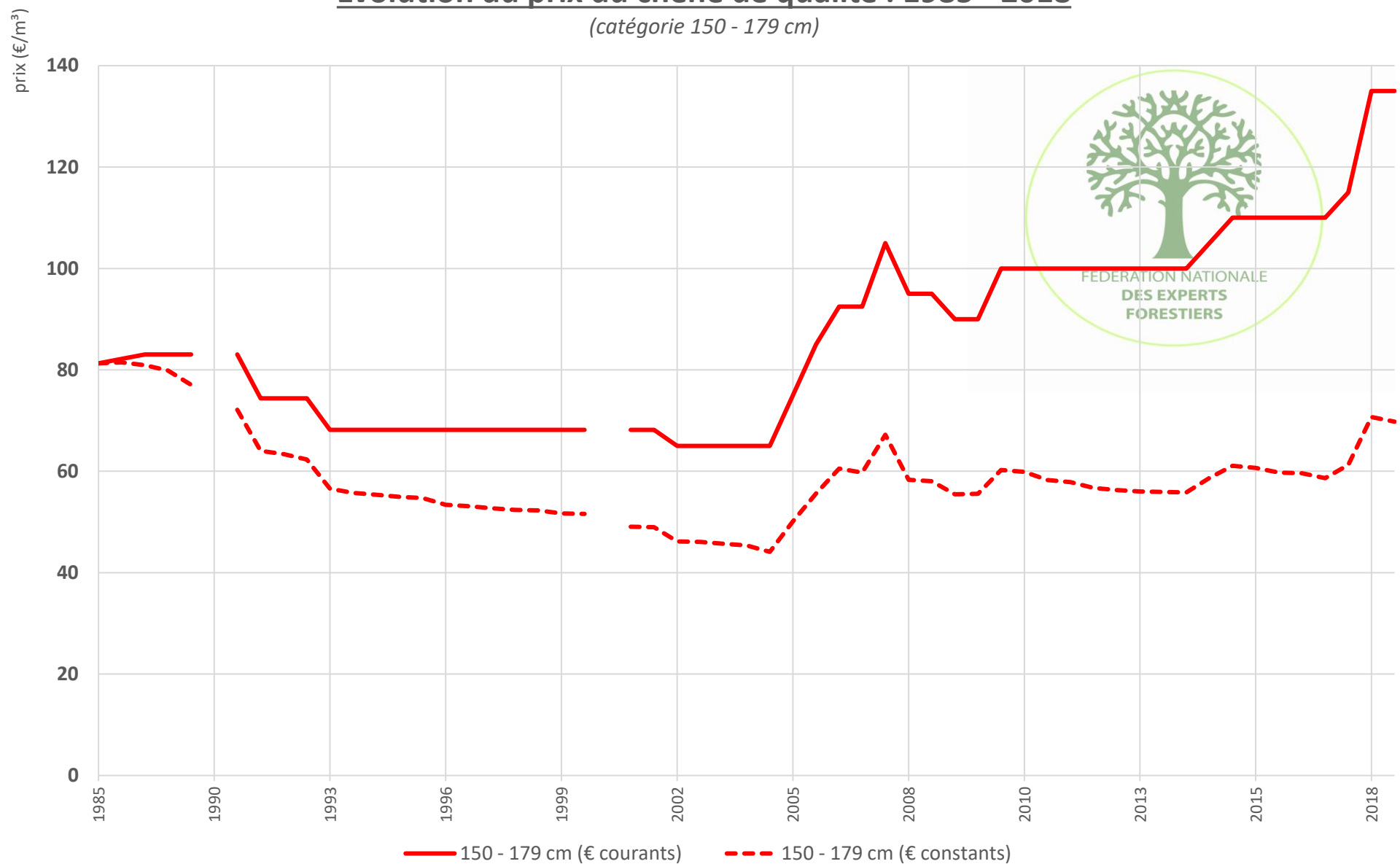

Evolution comparée du prix des chênes, frênes, hêtres de qualité & peuplier: 1985 - 2017

(catégories : 100 - 150 cm ; prix en € constant 1985 année de référence ; moyenne mobile sur 2 ans)

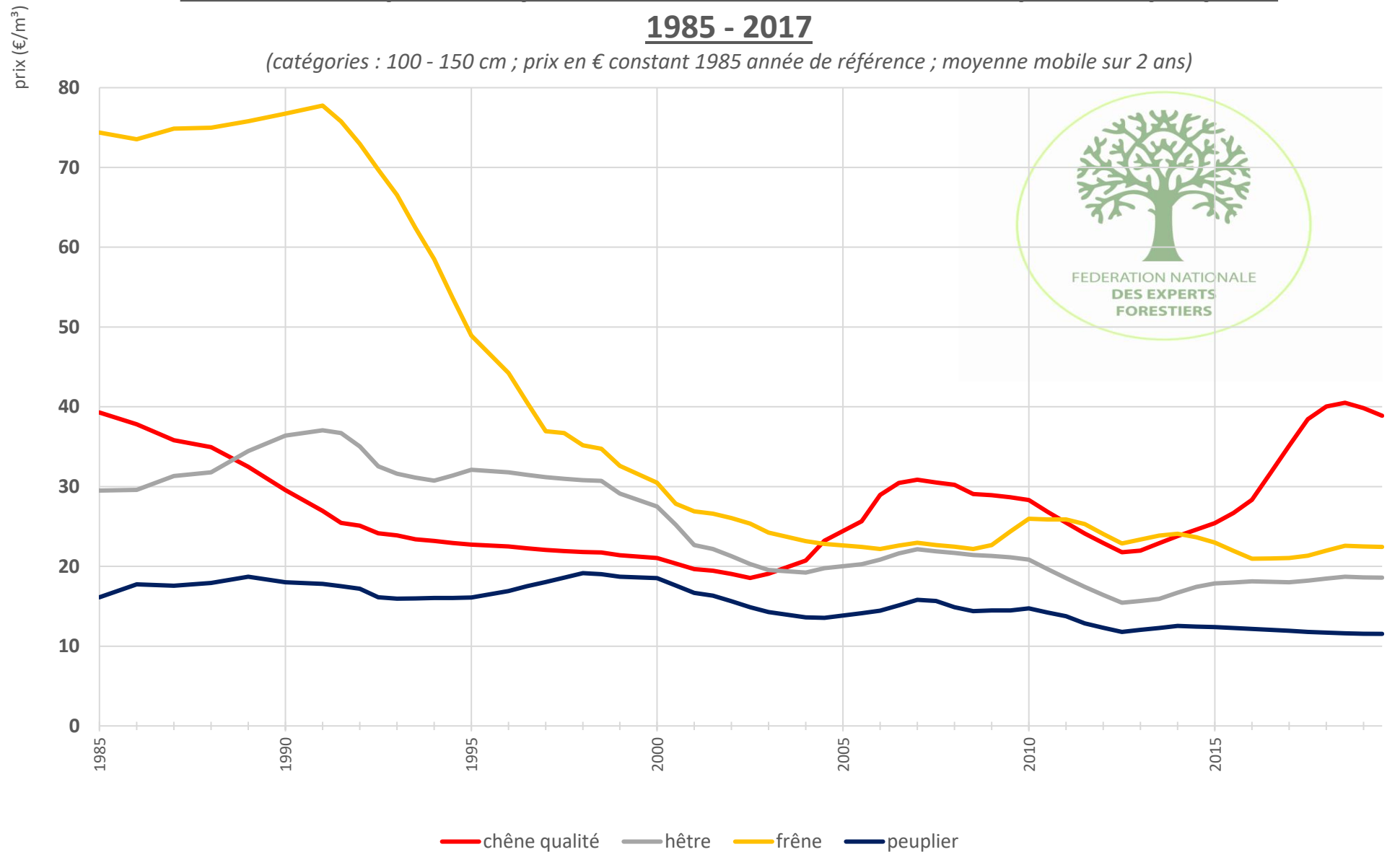

Evolution comparée du prix des chênes, frênes, hêtres de qualité & peuplier: 1985 - 2017

(catégories : 150 - 199 cm ; prix en € constant 1985 année de référence ; moyenne mobile sur 2 ans)

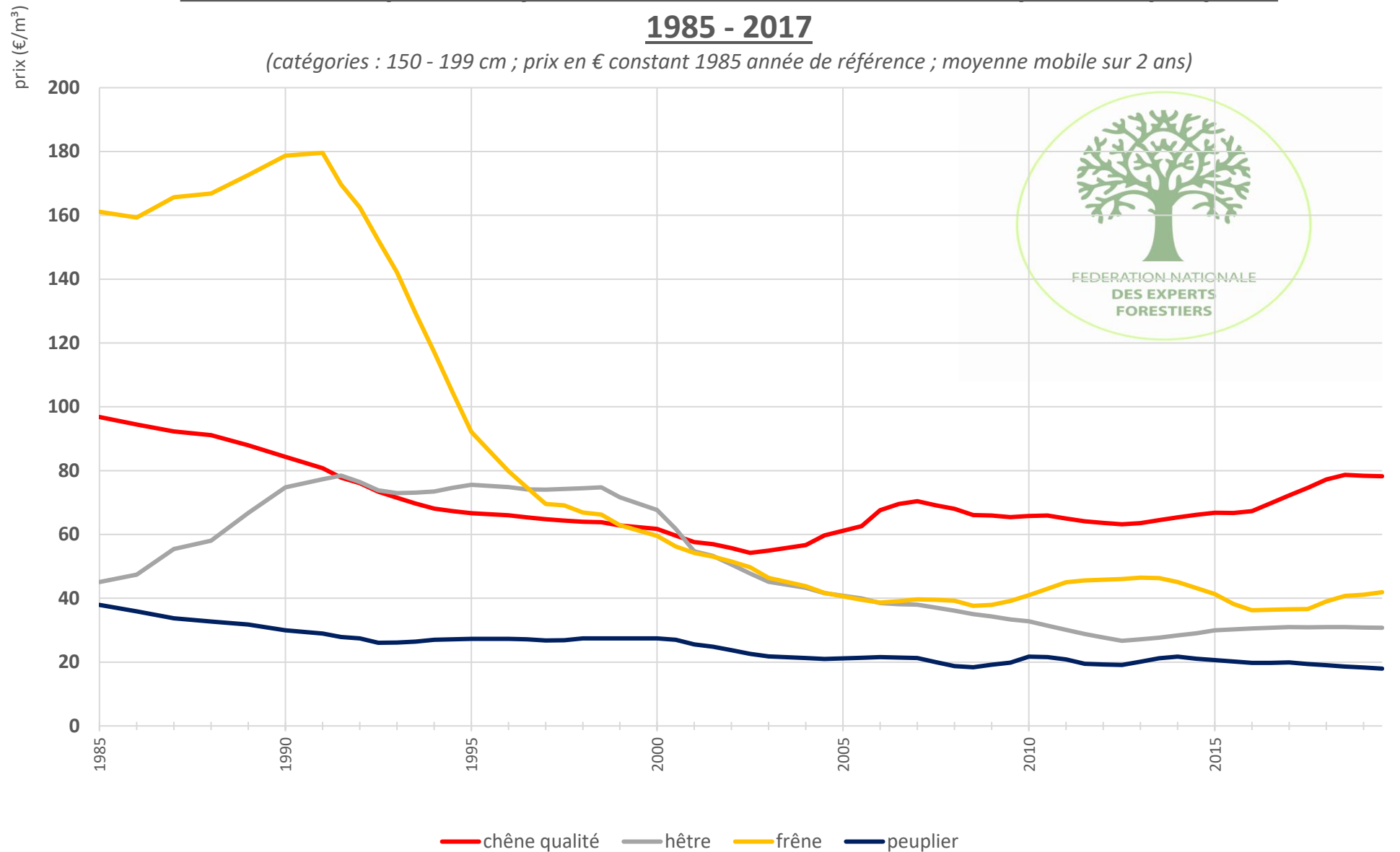

Evolution comparée du prix du chêne, frêne, hêtre & peuplier : 1985 - 2018

(catégories : 200 cm et + ; prix en € constant 1985 année de référence ; moyenne mobile sur 2 ans)

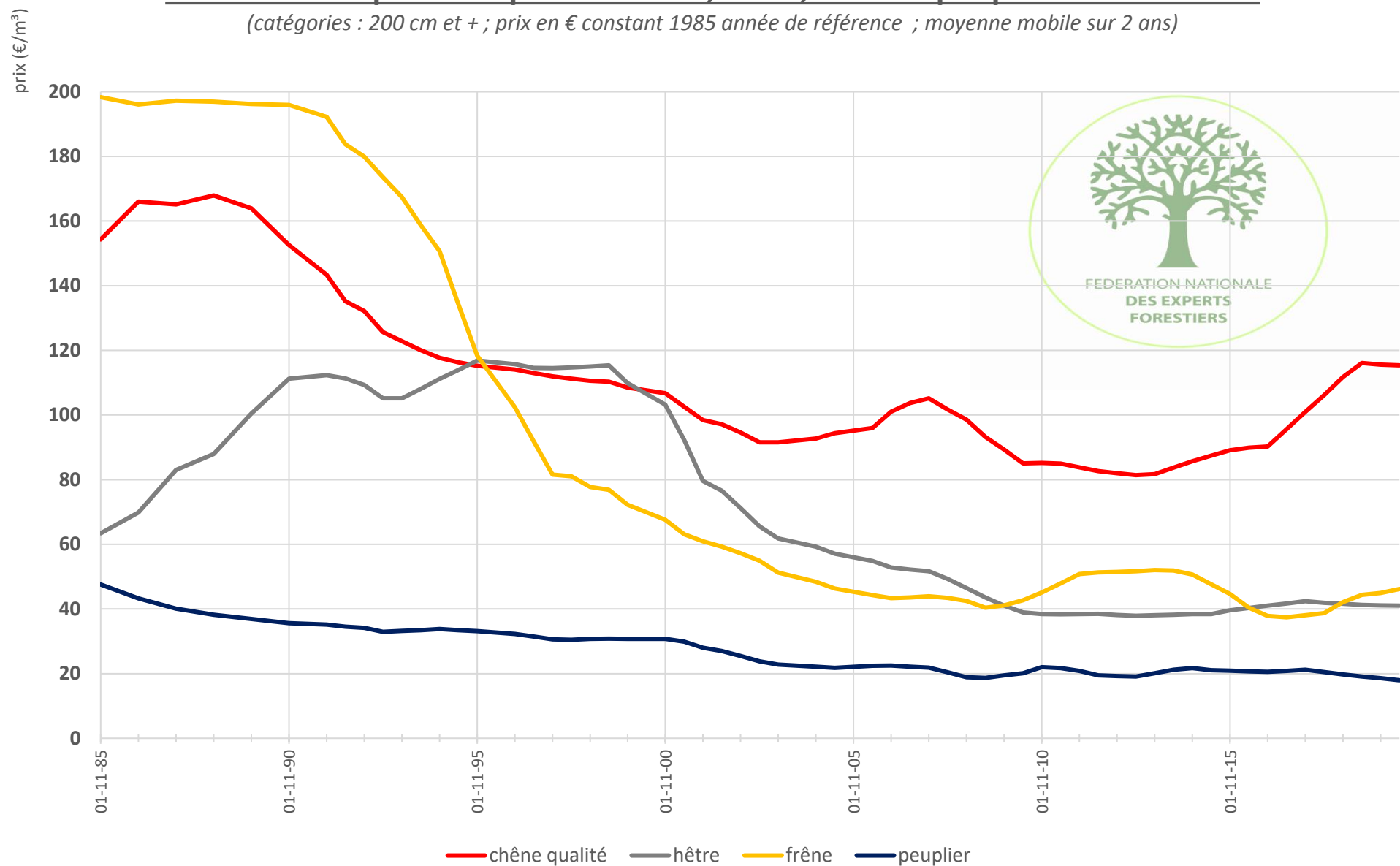

Evolution du prix du chêne de qualité : 1985 - 2018

(prix en € constant par catégorie de circonférence ; 1985 année de référence)

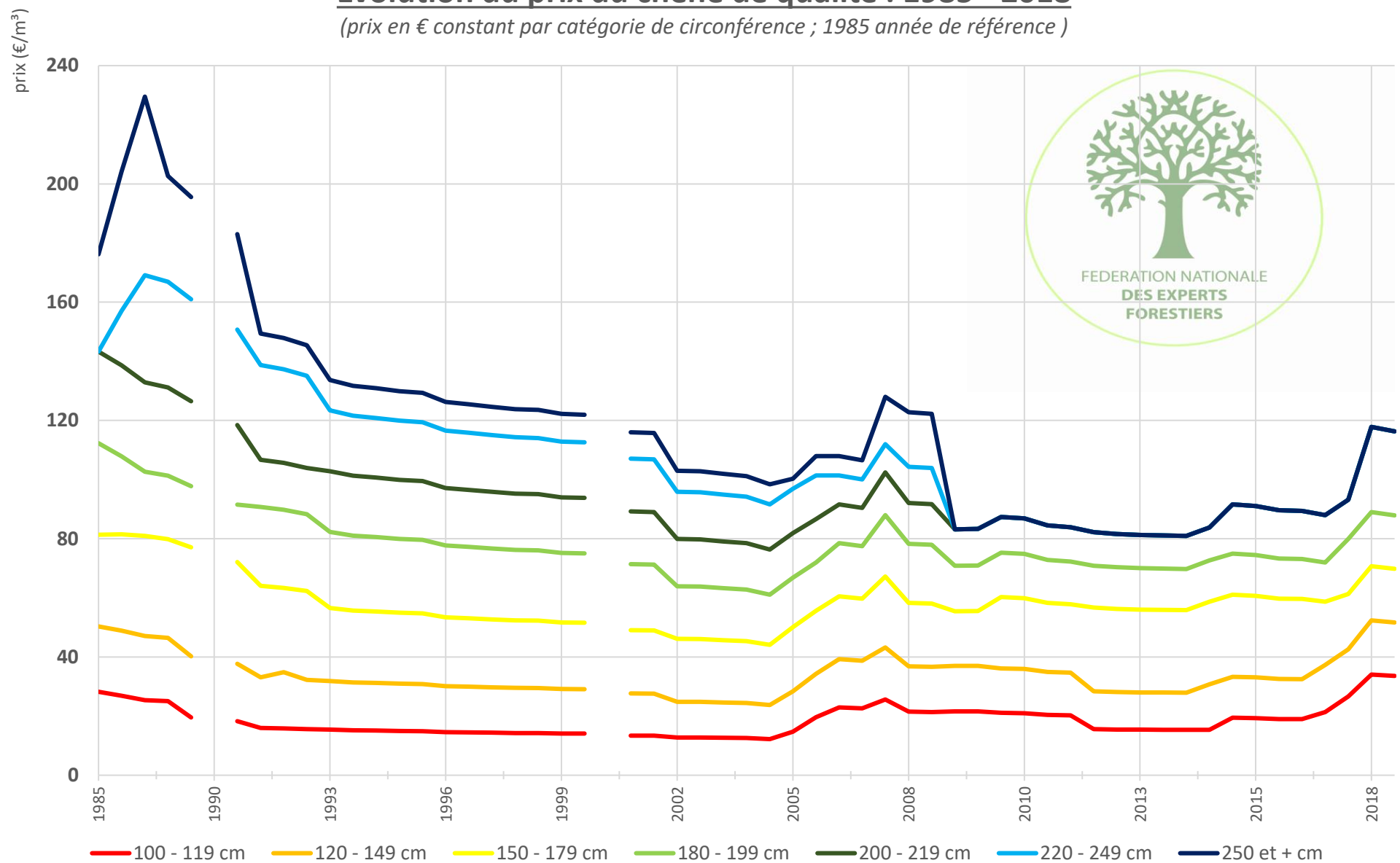

Evolution relative du prix du chêne de qualité : 1985 - 2018

(prix en € constant par catégorie de circonférence ; 1985 année de référence = 100%)

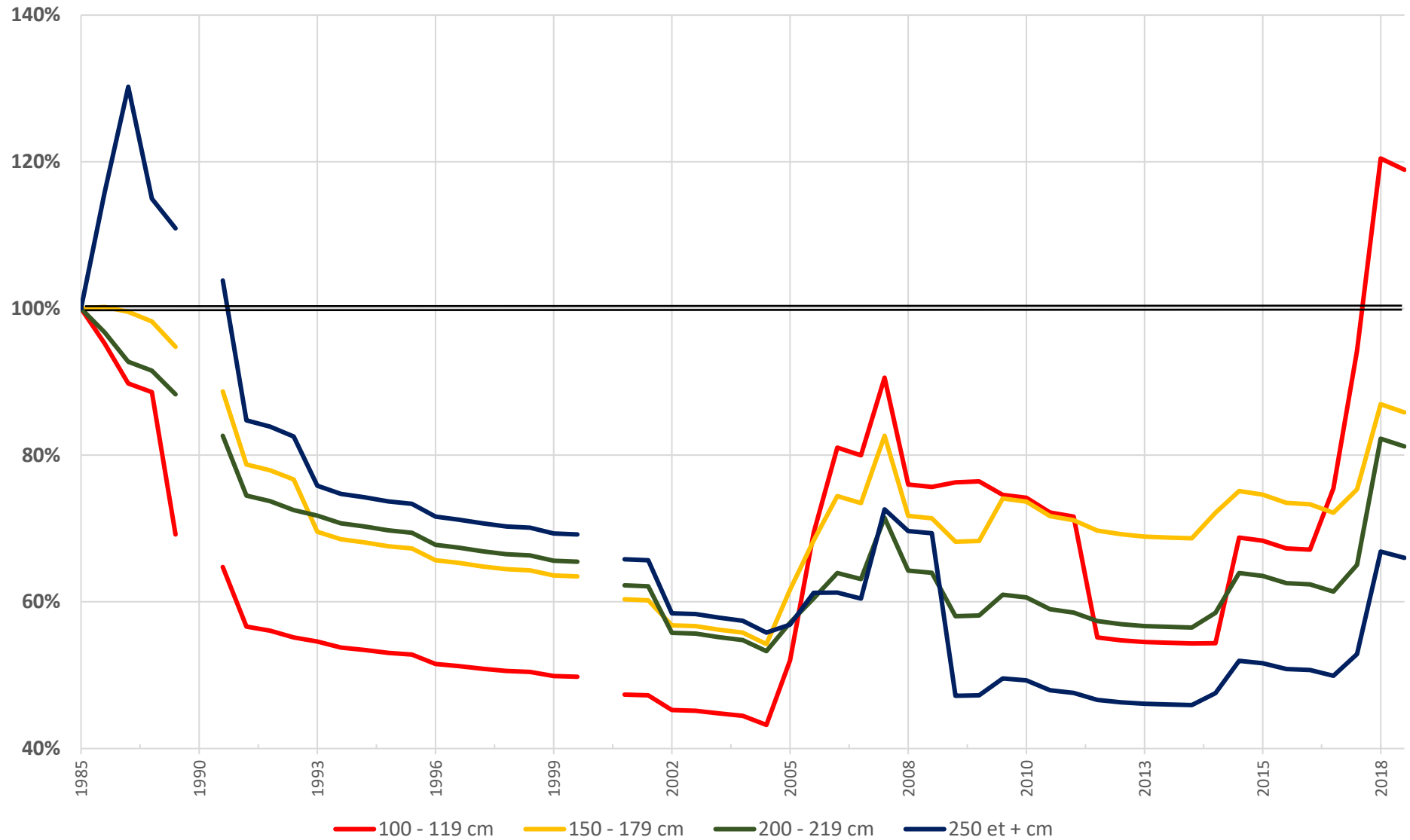

Evolution du prix du chêne industriel : 1985 - 2018

(prix en € constant par catégorie de circonférence ; 1985 année de référence)

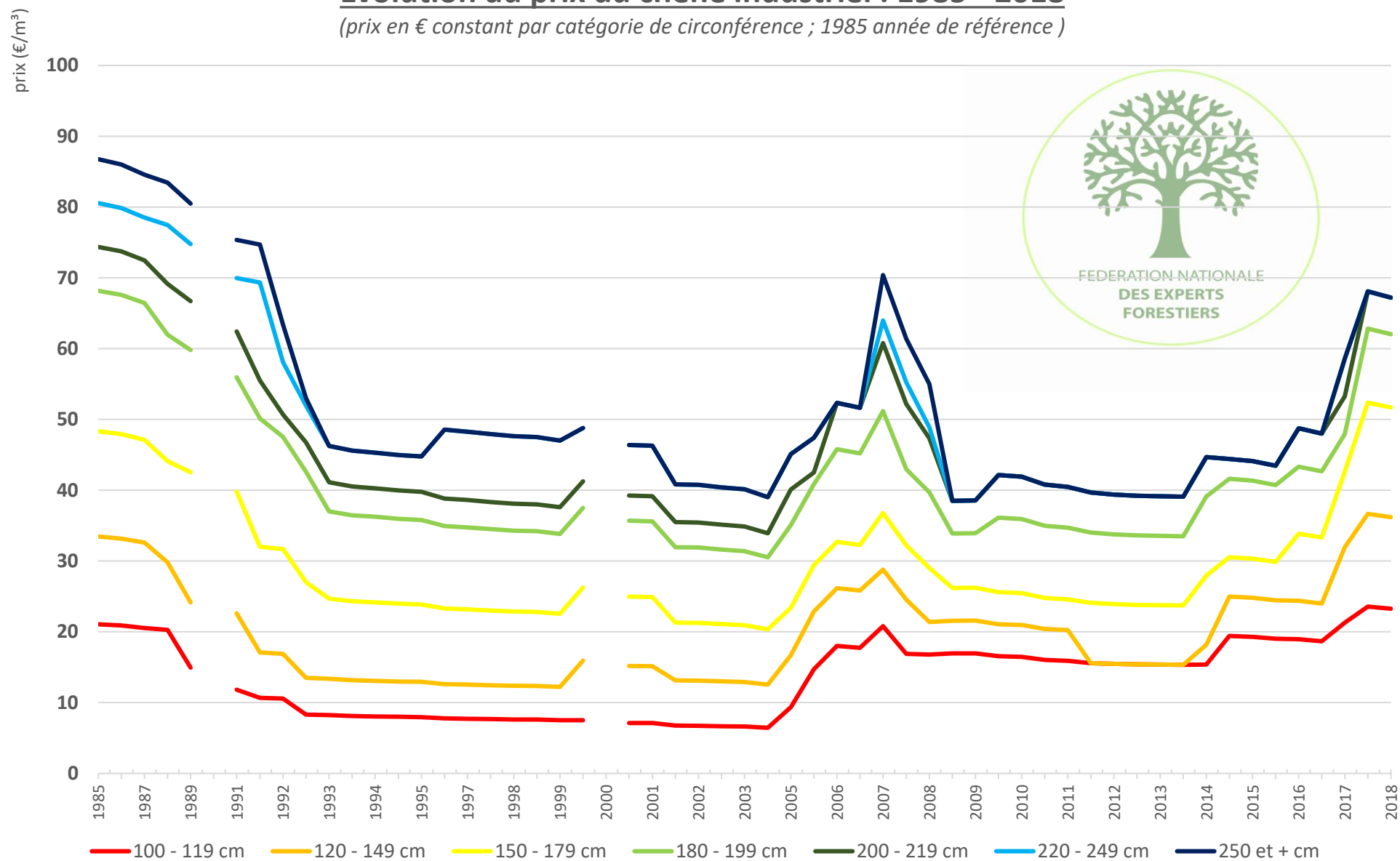

Evolution relative du prix du chêne industriel : 1985 - 2018

(prix en € constant par catégorie de circonférence ; 1985 année de référence = 100%)

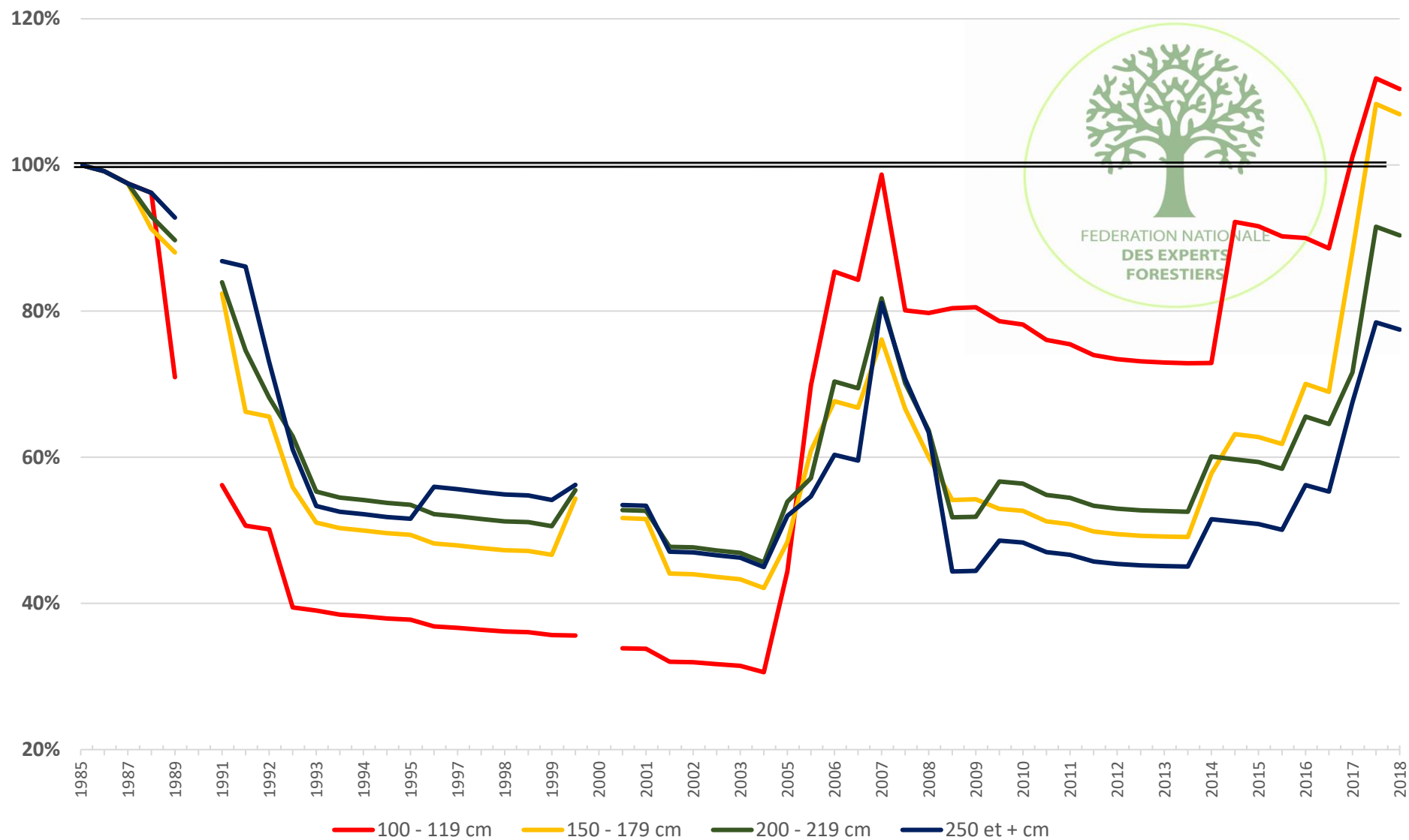

Evolution comparée du prix des chênes et chêne industriel : 1985 - 2018

(petit sciage : 100 - 149 cm ; moyen sciage : 150 - 199 cm ; gros sciage : 200 cm et +)
prix en € constant ; 1985 année de référence

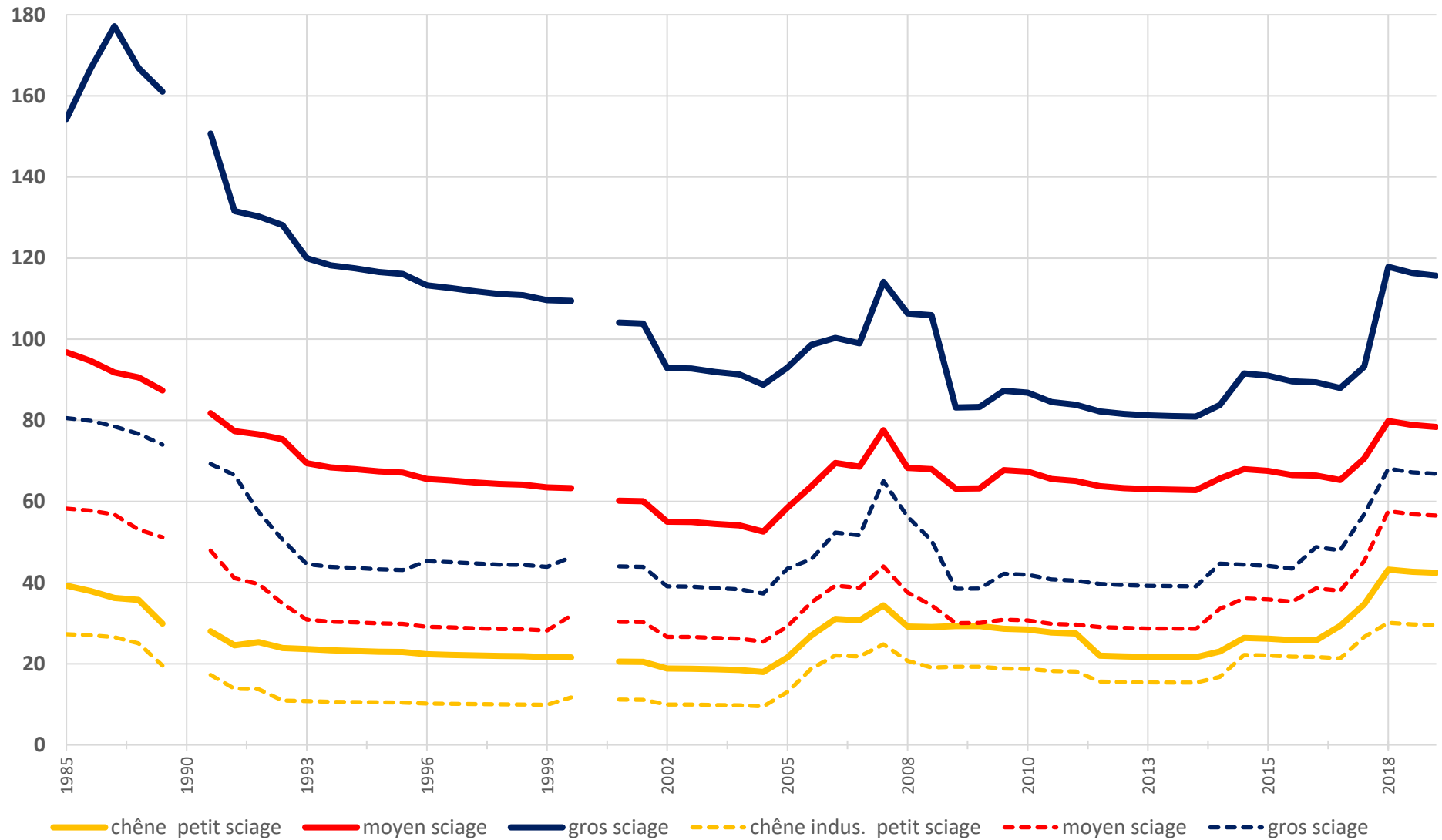

rapport prix chêne industriel / chêne qualité : 1985 - 2018

(petit sciage : 100 - 149 cm ; moyen sciage : 150 - 199 cm ; gros sciage : 200 cm et +)

moyenne mobile sur 3 ans

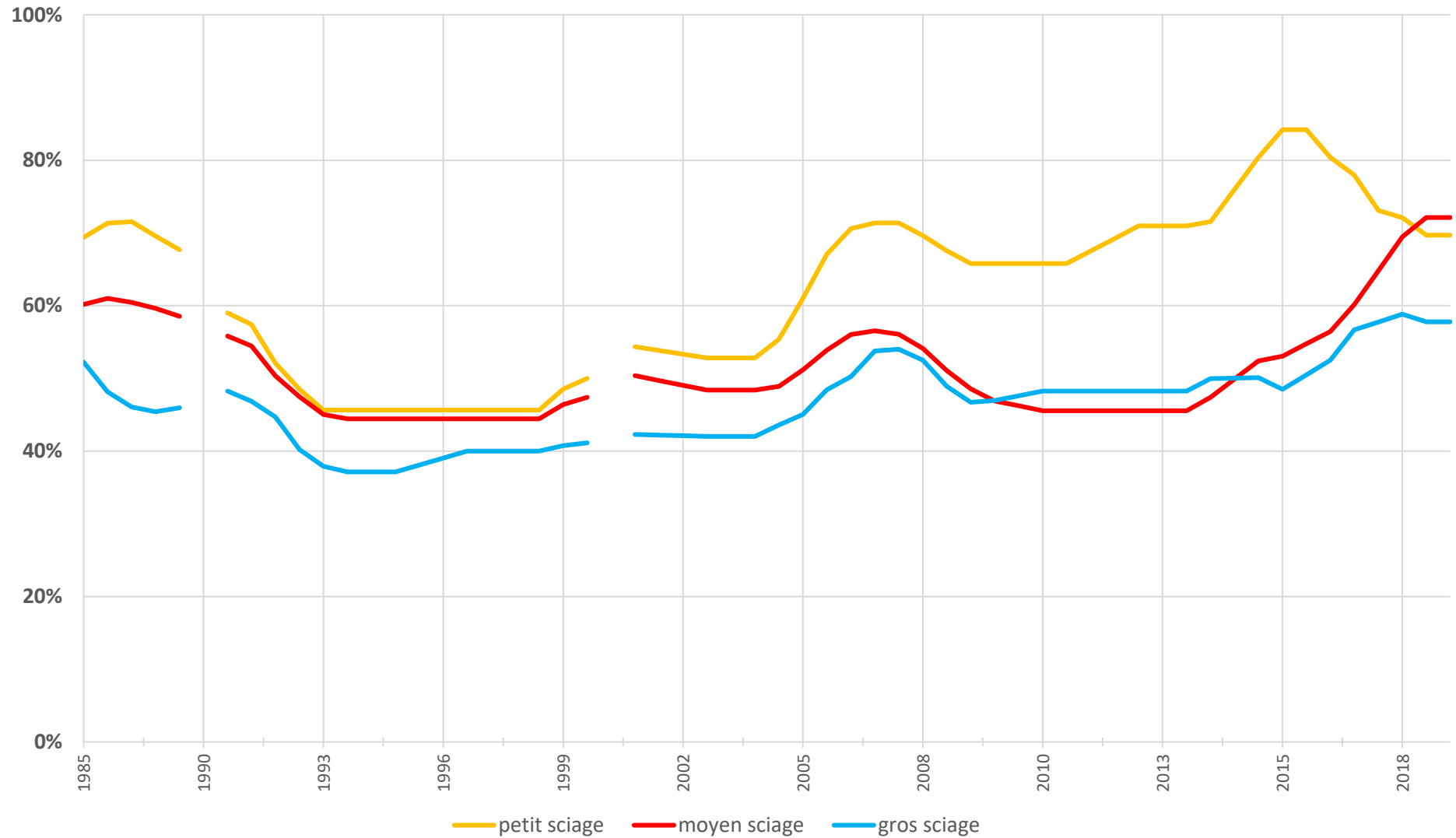

Evolution du prix du hêtre (blanc / de qualité) : 1985 - 2018

(prix en € constant par catégorie de circonférence ; 1985 année de référence)

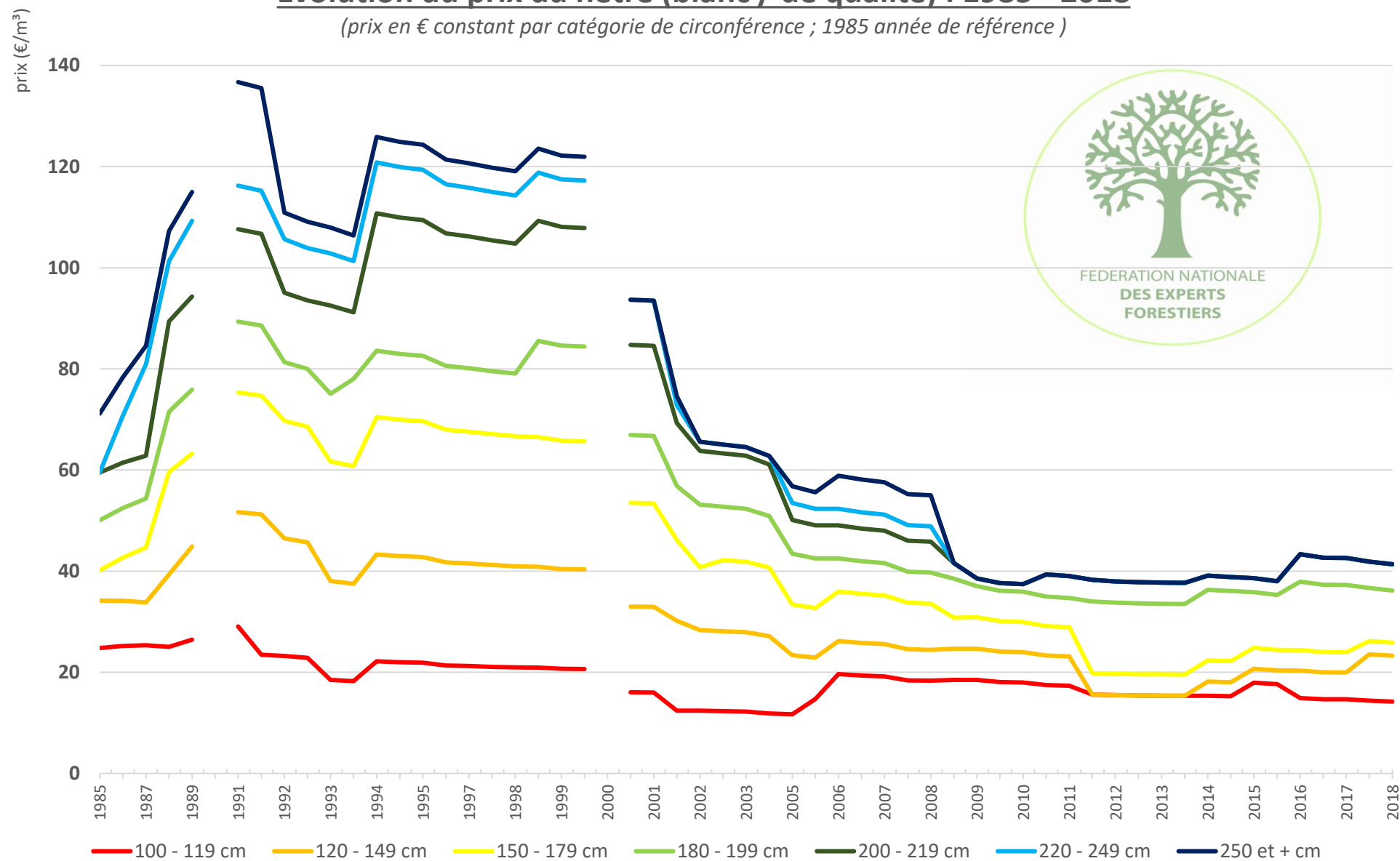

Evolution relative du prix du hêtre (blanc / de qualité) : 1985 - 2018

(prix en € constant par catégorie de circonférence ; 1985 année de référence = 100%)

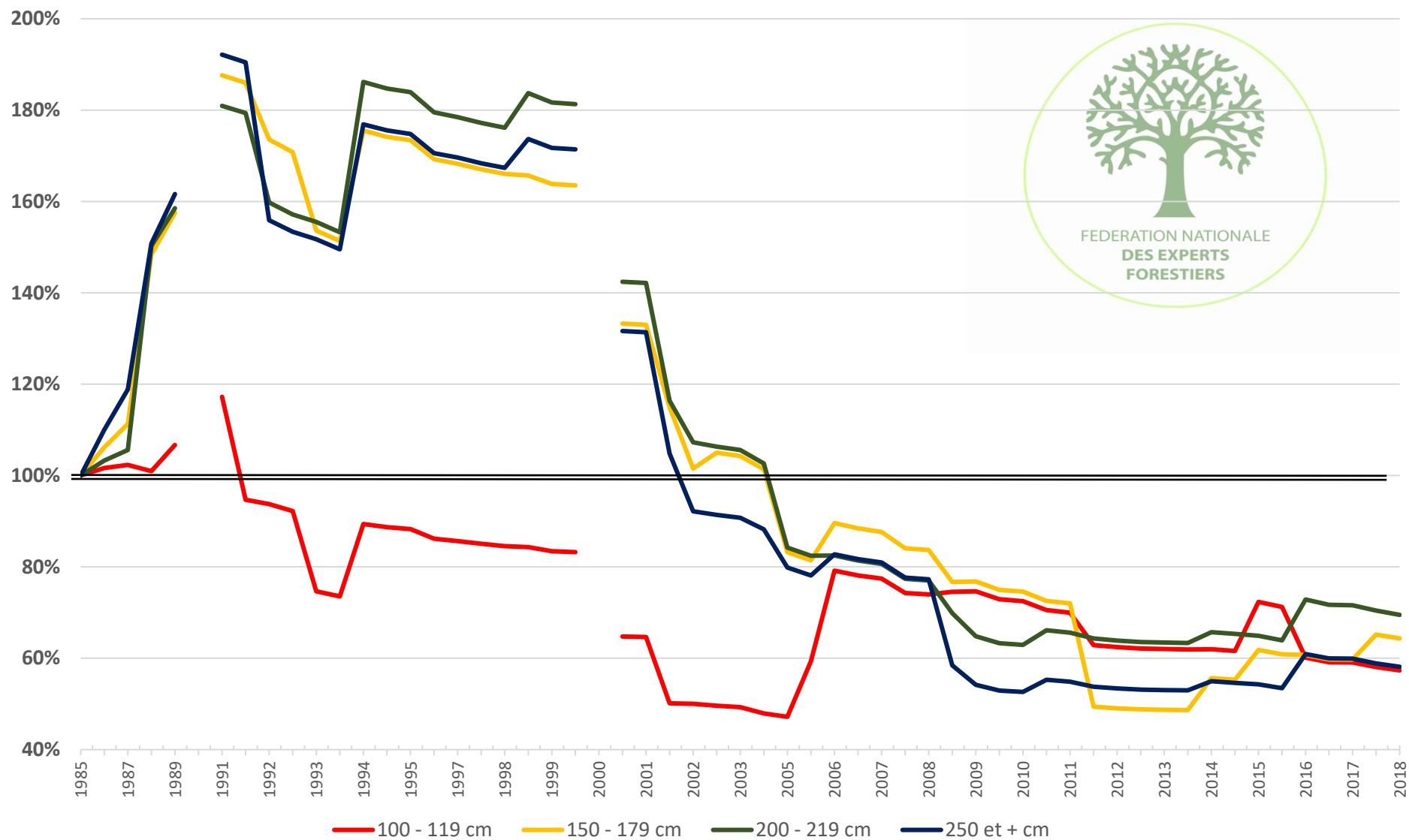

Evolution du prix du chêne d'amérique : 1985 - 2018

(prix en € constant par catégorie de circonférence ; 1985 année de référence)

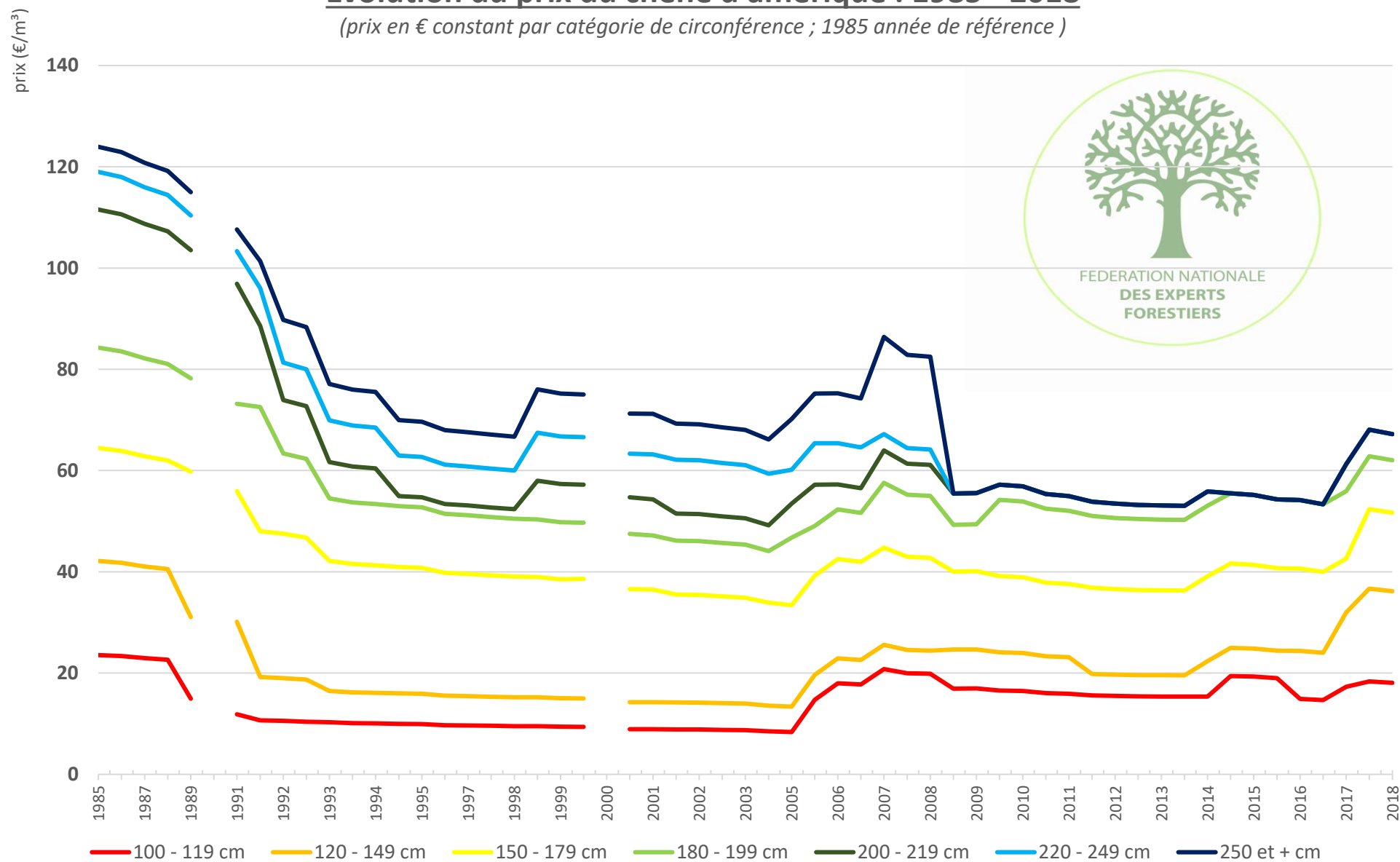

Evolution relative du prix du chêne d'amérique : 1985 - 2018

(prix en € constant par catégorie de circonférence ; 1985 année de référence = 100%)

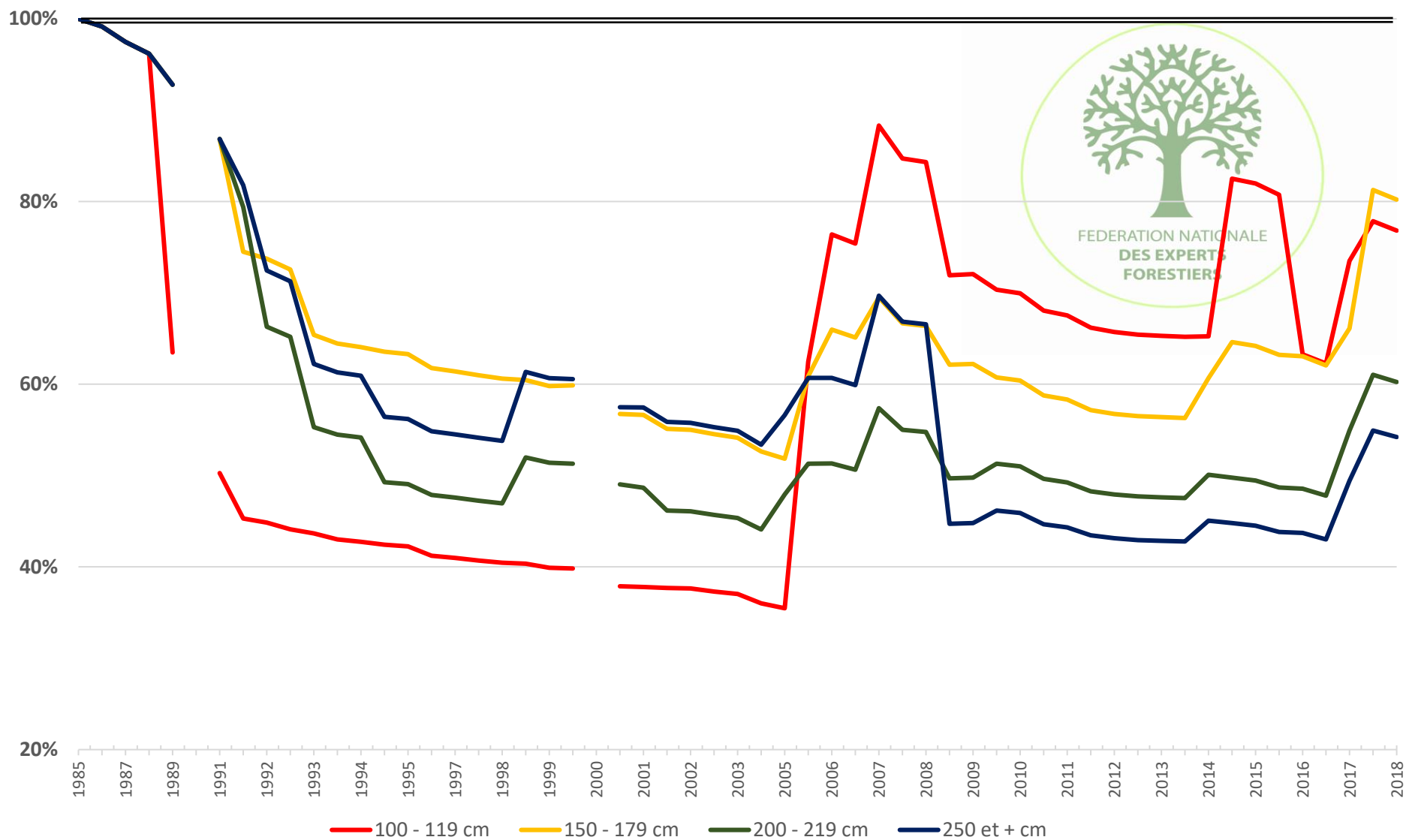

Evolution du prix du frêne blanc / de qualité : 1985 - 2018

(prix en € constant par catégorie de circonférence ; 1985 année de référence)

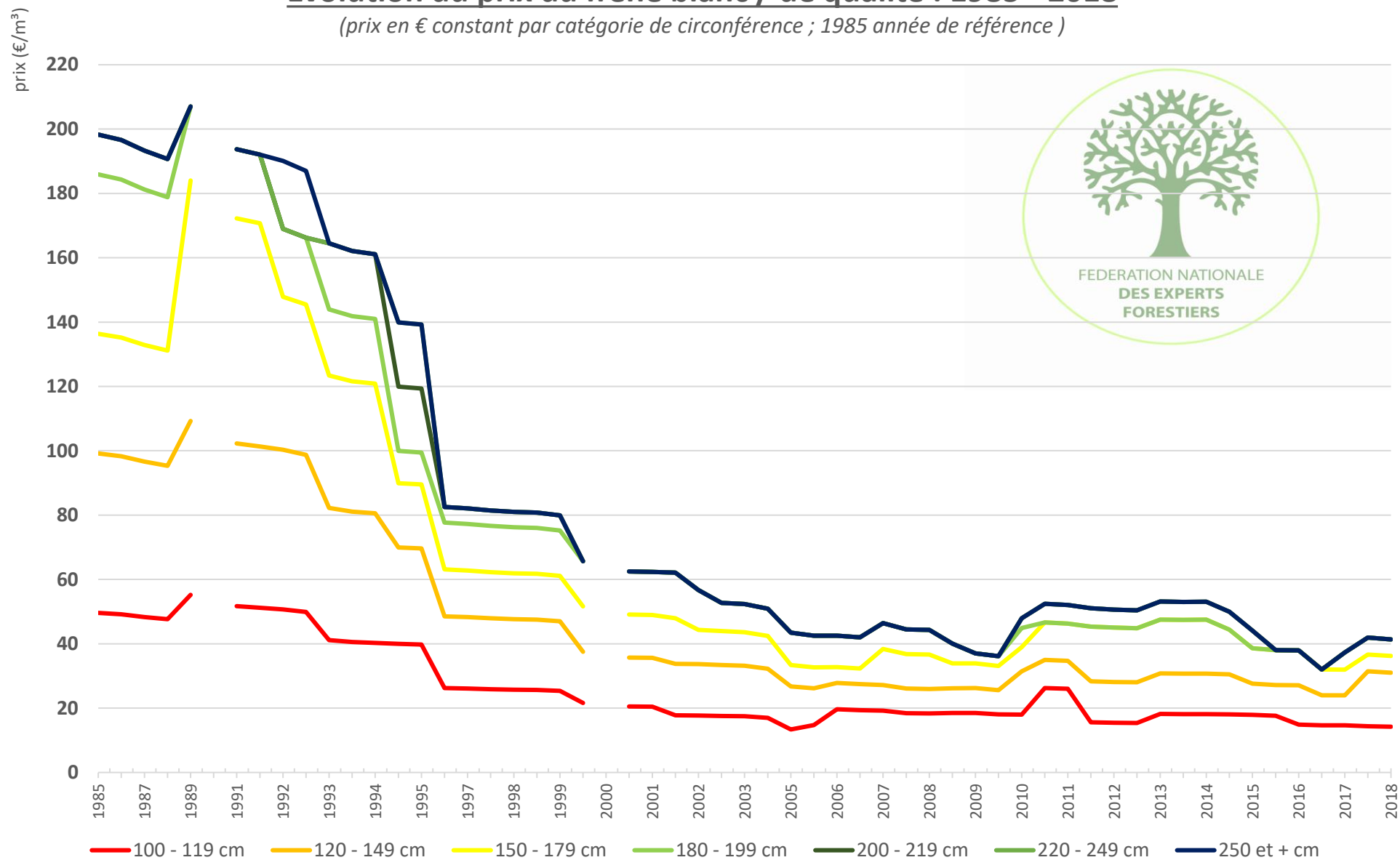

Evolution relative du prix du frêne blanc / de qualité : 1985 - 2018

(prix en € constant par catégorie de circonférence ; 1985 année de référence = 100%)

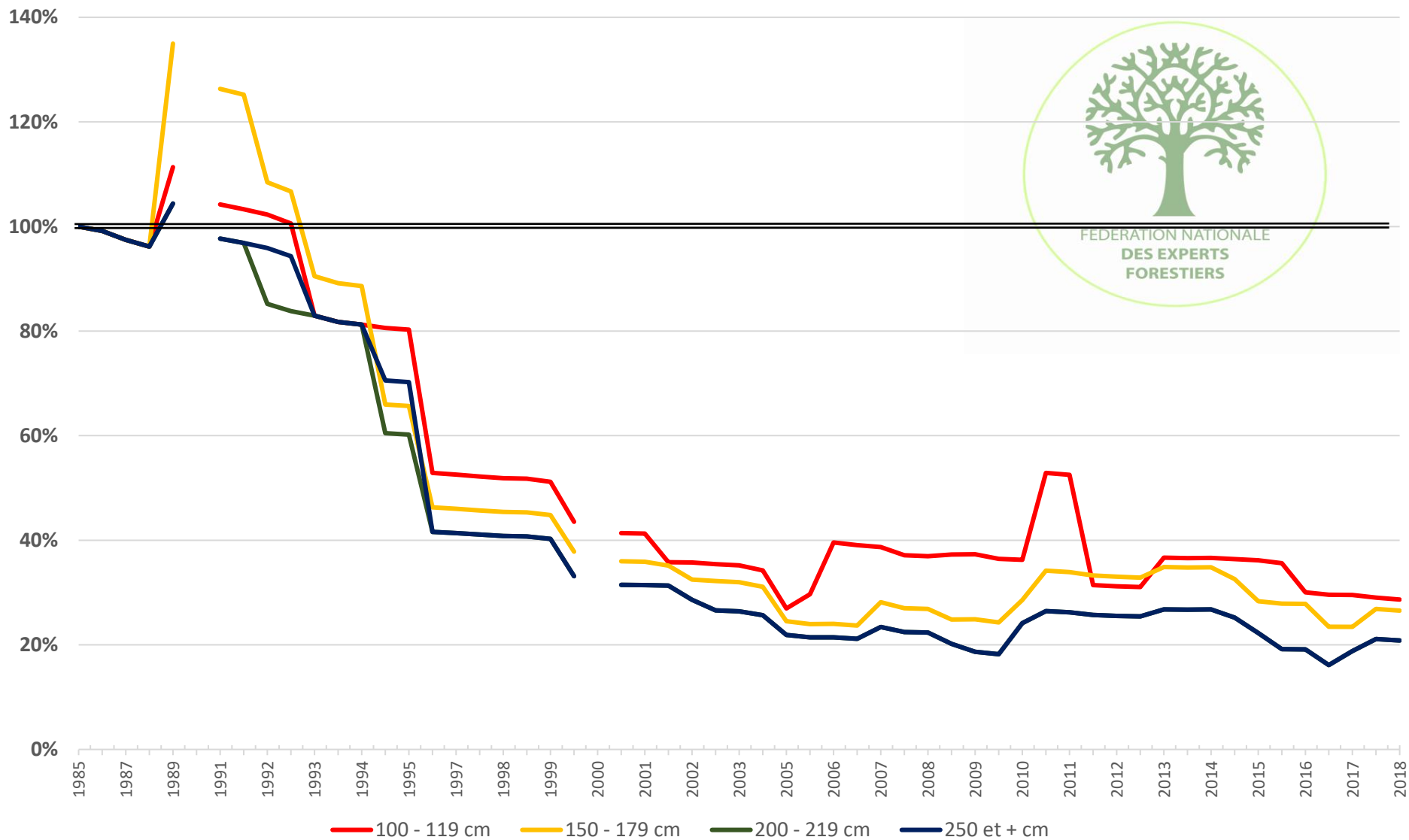

Evolution du prix du peuplier : 1985 - 2018

(peuplier de qualité, prix en € constant par catégorie de circonférence ; 1985 année de référence)

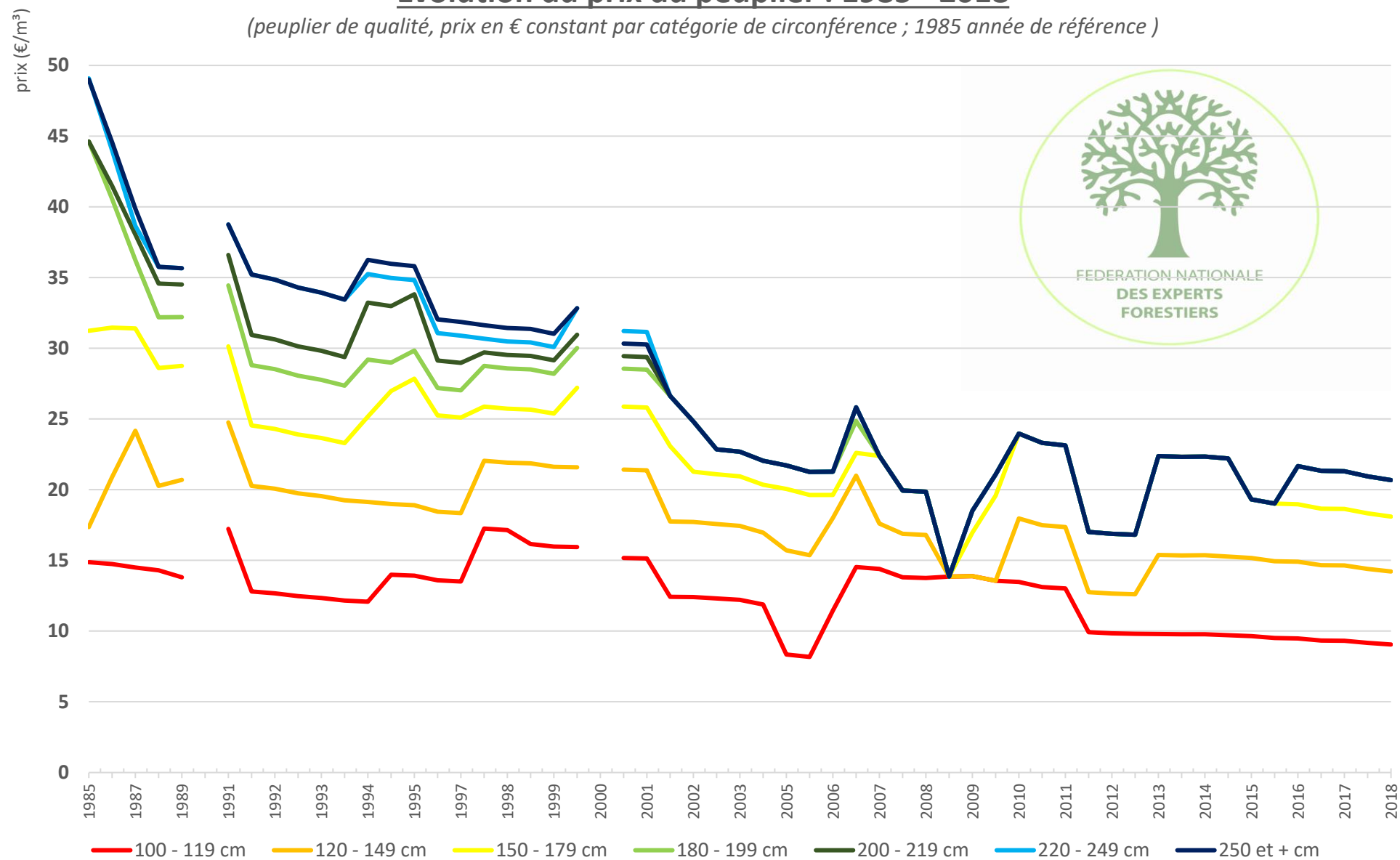

Evolution relative du prix du peuplier : 1985 - 2018

(peuplier de qualité, prix en € constant par catégorie de circonférence ; 1985 année de référence = 100%)

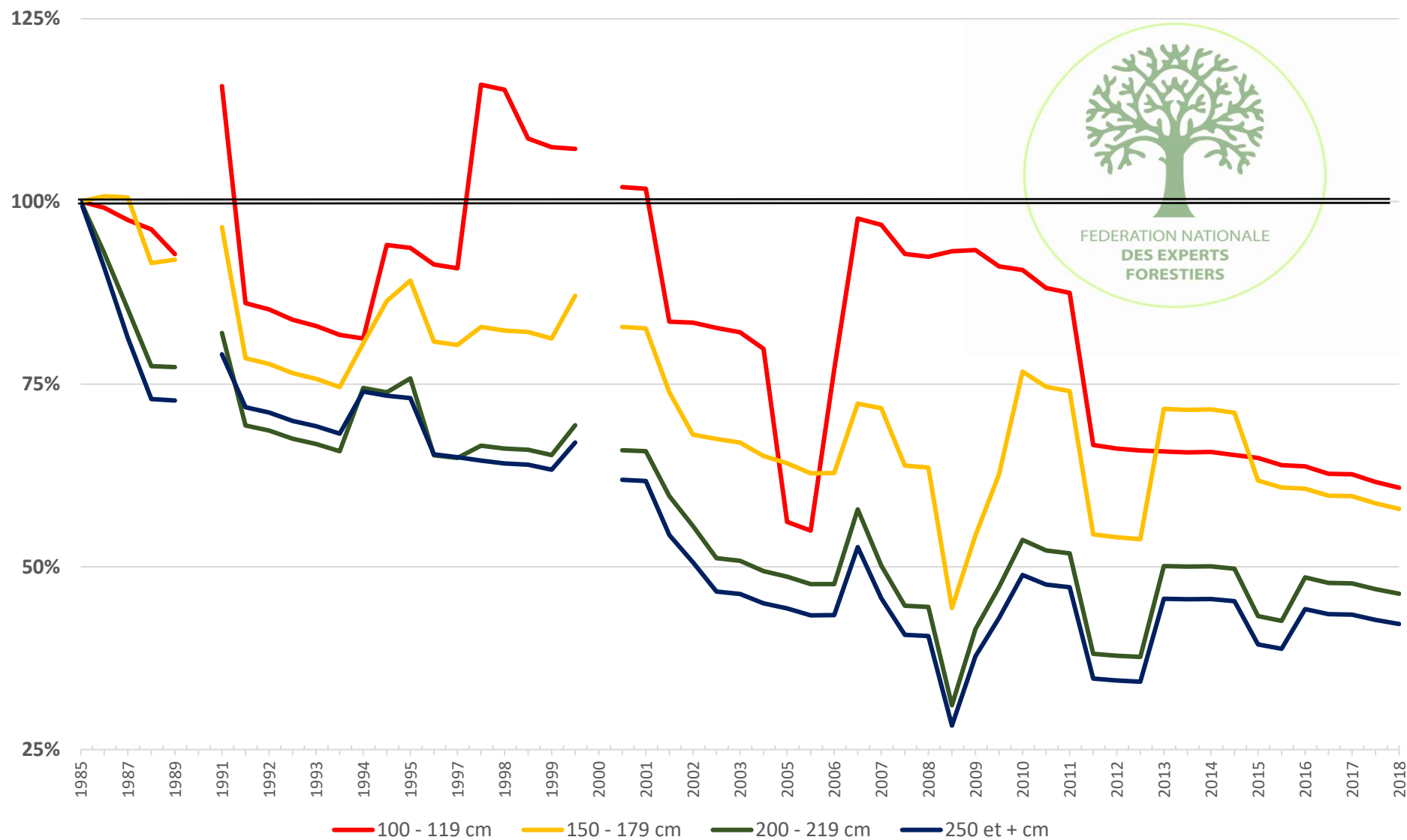

Evolution du prix de l'érable : 1985 - 2018

(prix en € constant par catégorie de circonférence ; 1985 année de référence)

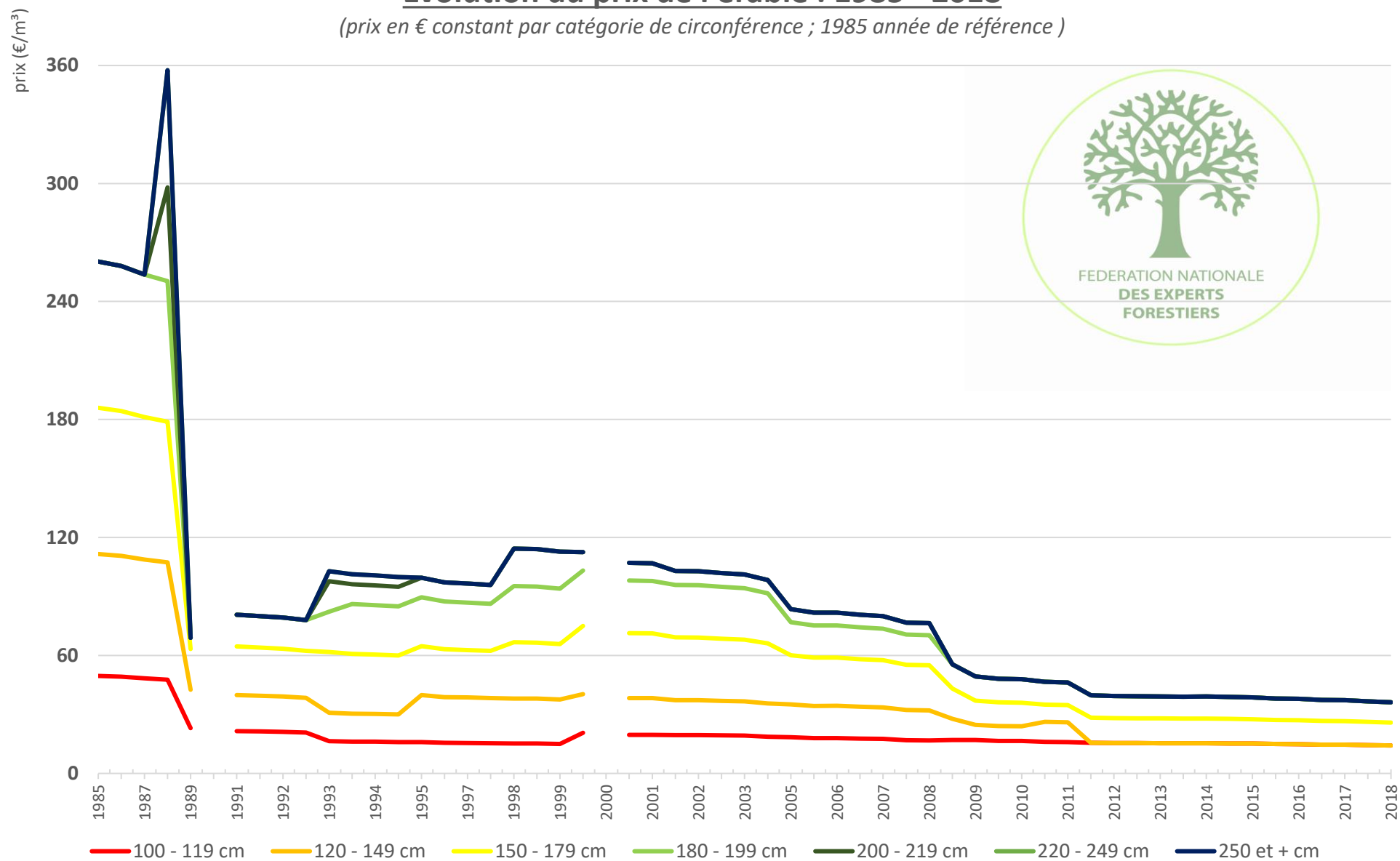

Evolution relative du prix de l'érable : 1985 - 2018

(prix en € constant par catégorie de circonférence ; 1985 année de référence = 100%)

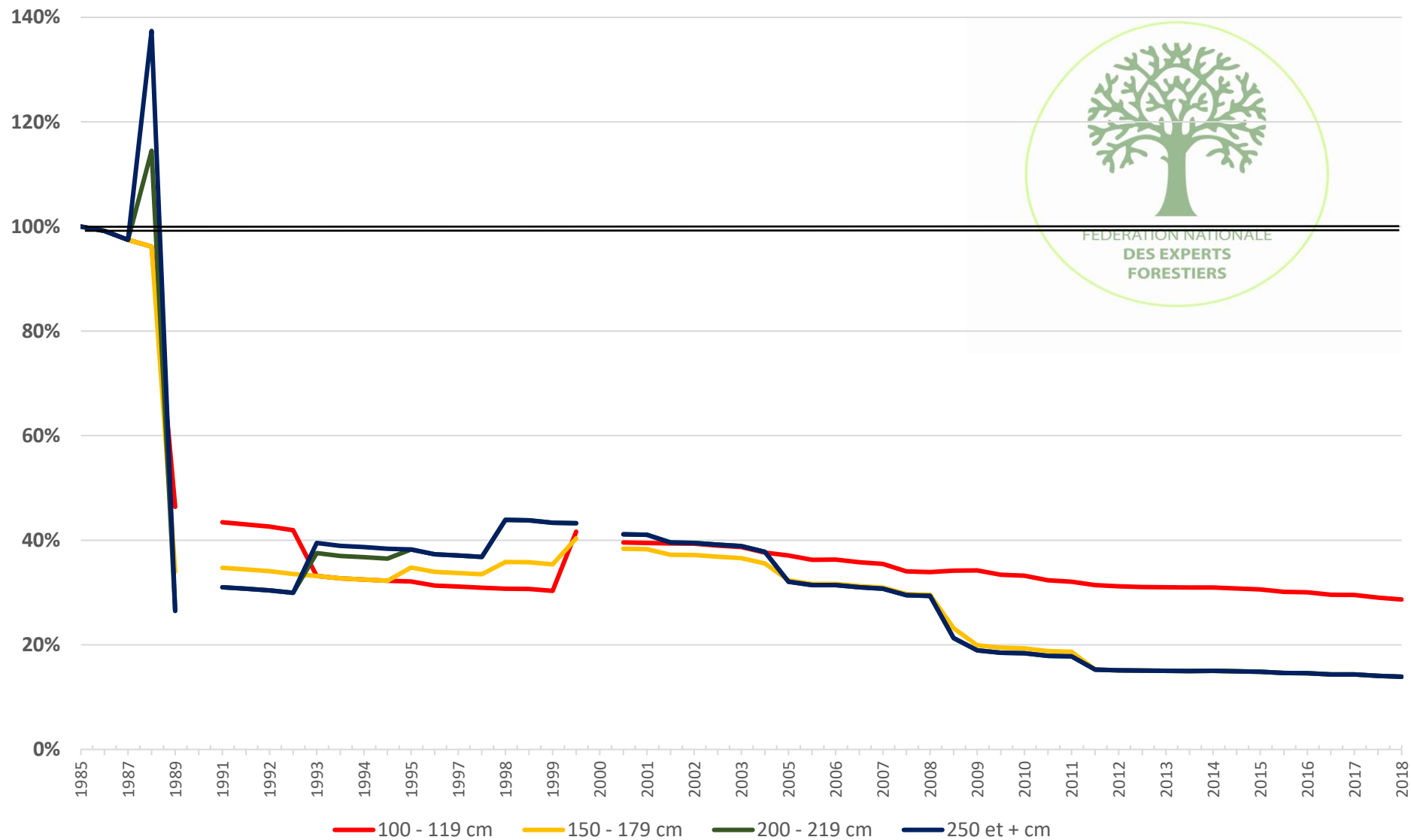

Evolution du prix du chêne : 1985 - 2017 par catégories

(prix en € constant 1985 année de référence ; moyenne mobile sur 2 ans)

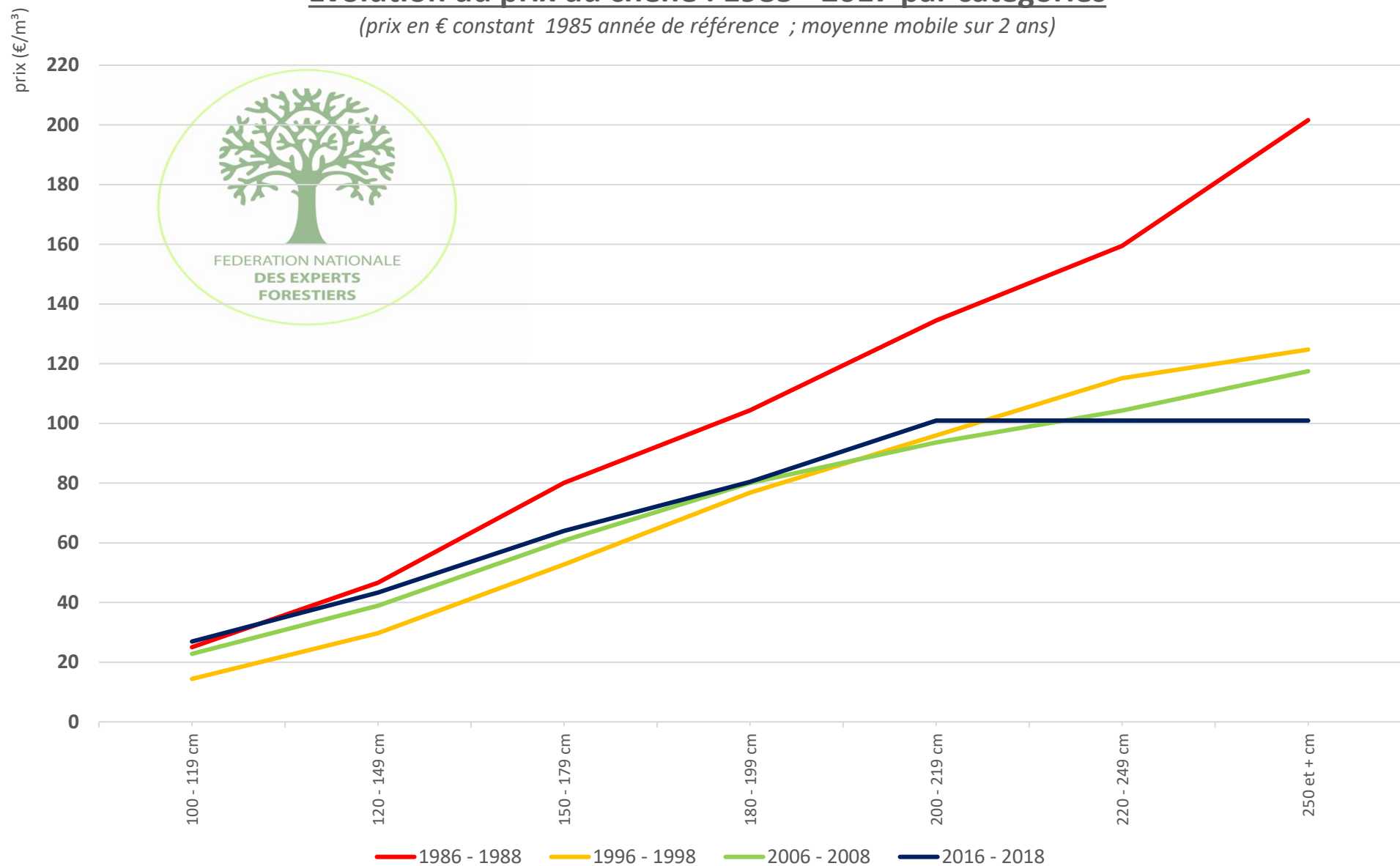

Evolution du prix du chêne industriel : 1985 - 2017 par catégories

(prix en € constant 1985 année de référence ; moyenne mobile sur 2 ans)

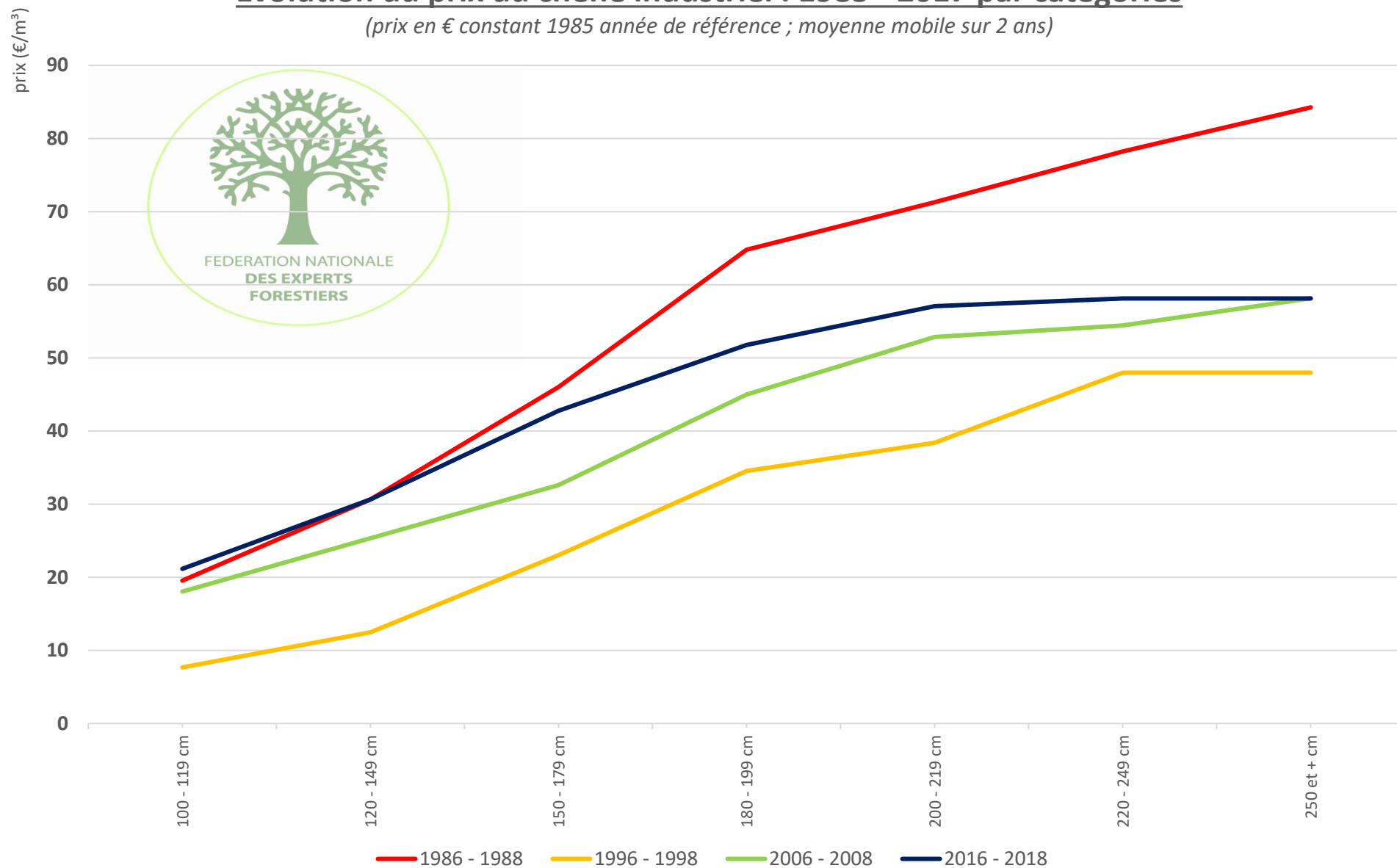

Evolution du prix du hêtre (blanc / de qualité) : 1985 - 2017 par catégories

(prix en € constant 1985 année de référence ; moyenne mobile sur 2 ans)

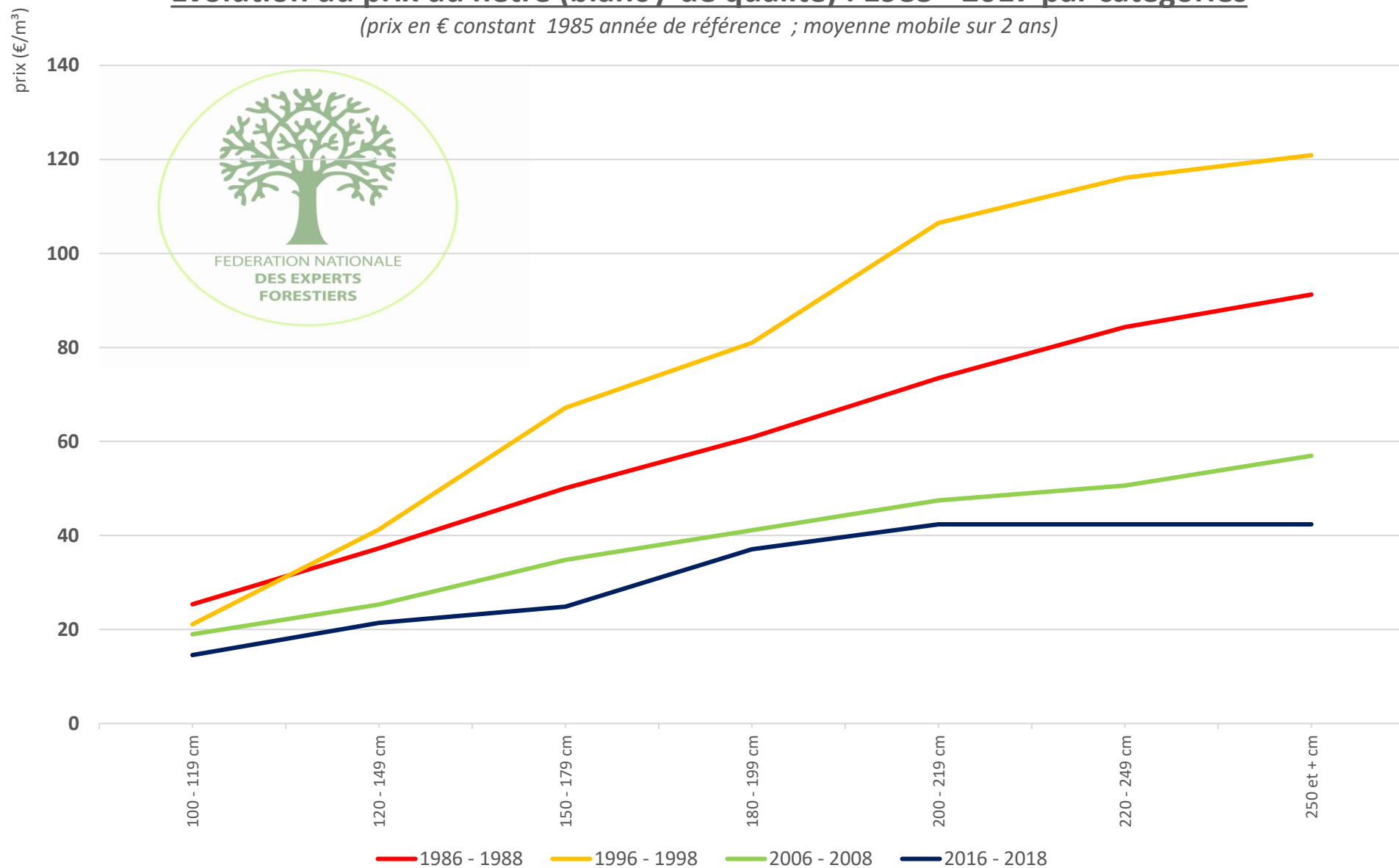

Evolution du prix du chêne d'amérique : 1985 - 2017 par catégories

(prix en € constant 1985 année de référence ; moyenne mobile sur 2 ans)

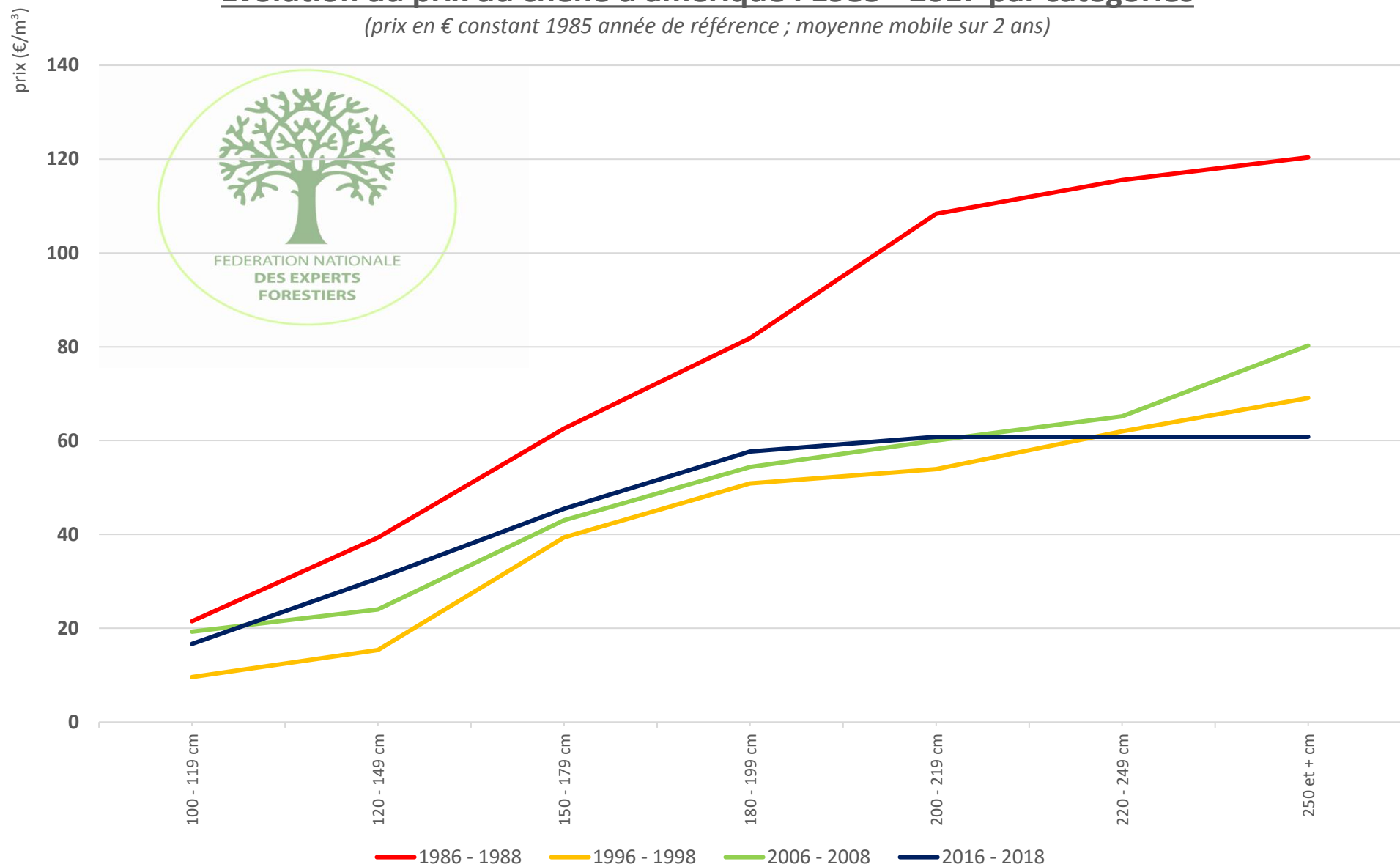

Evolution du prix frêne blanc / de qualité : 1985 - 2017 par catégories

(prix en € constant 1985 année de référence ; moyenne mobile sur 2 ans)

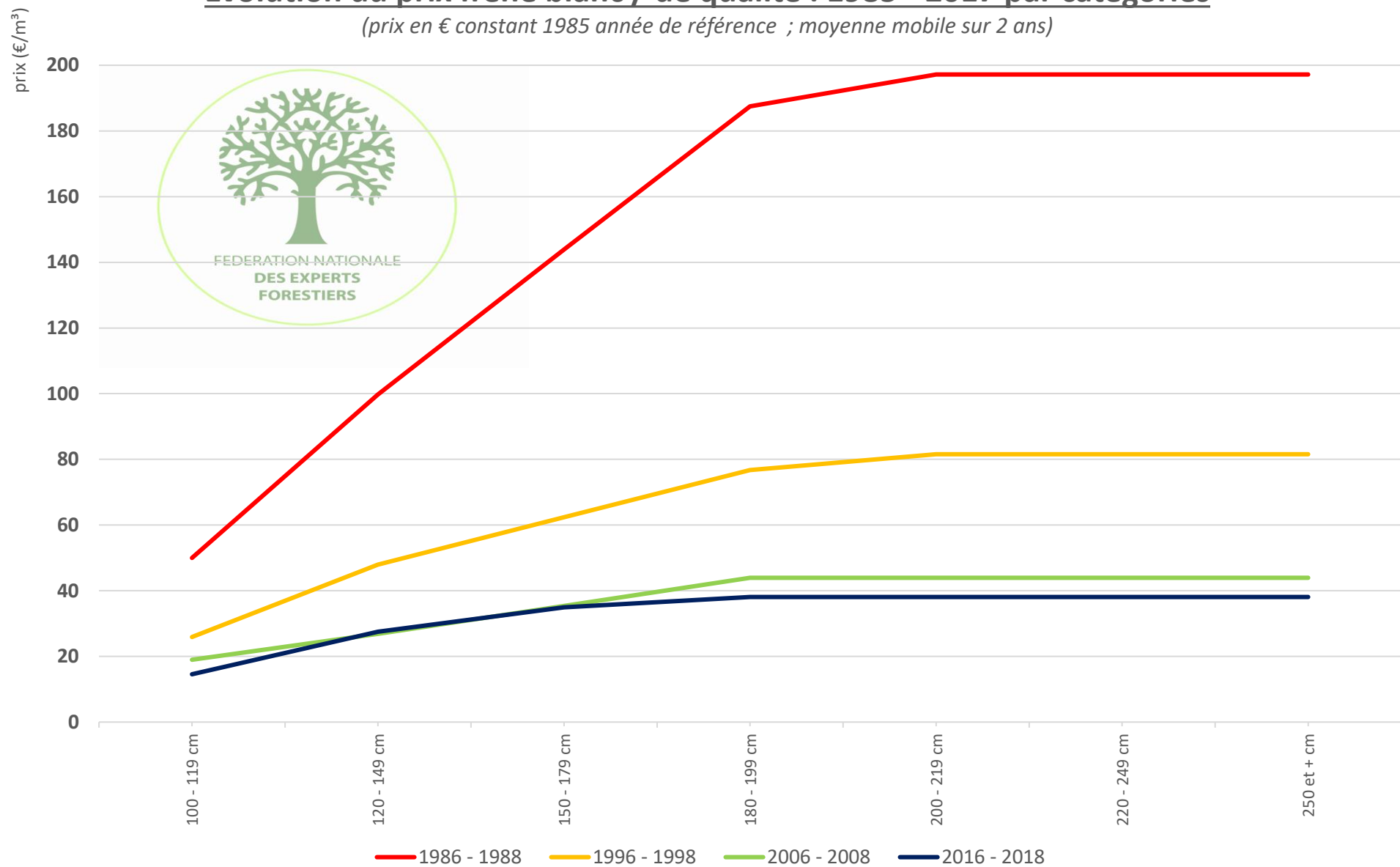

Evolution du prix du peuplier : 1985 - 2017 par catégories

(prix en € constant 1985 année de référence ; moyenne mobile sur 2 ans)

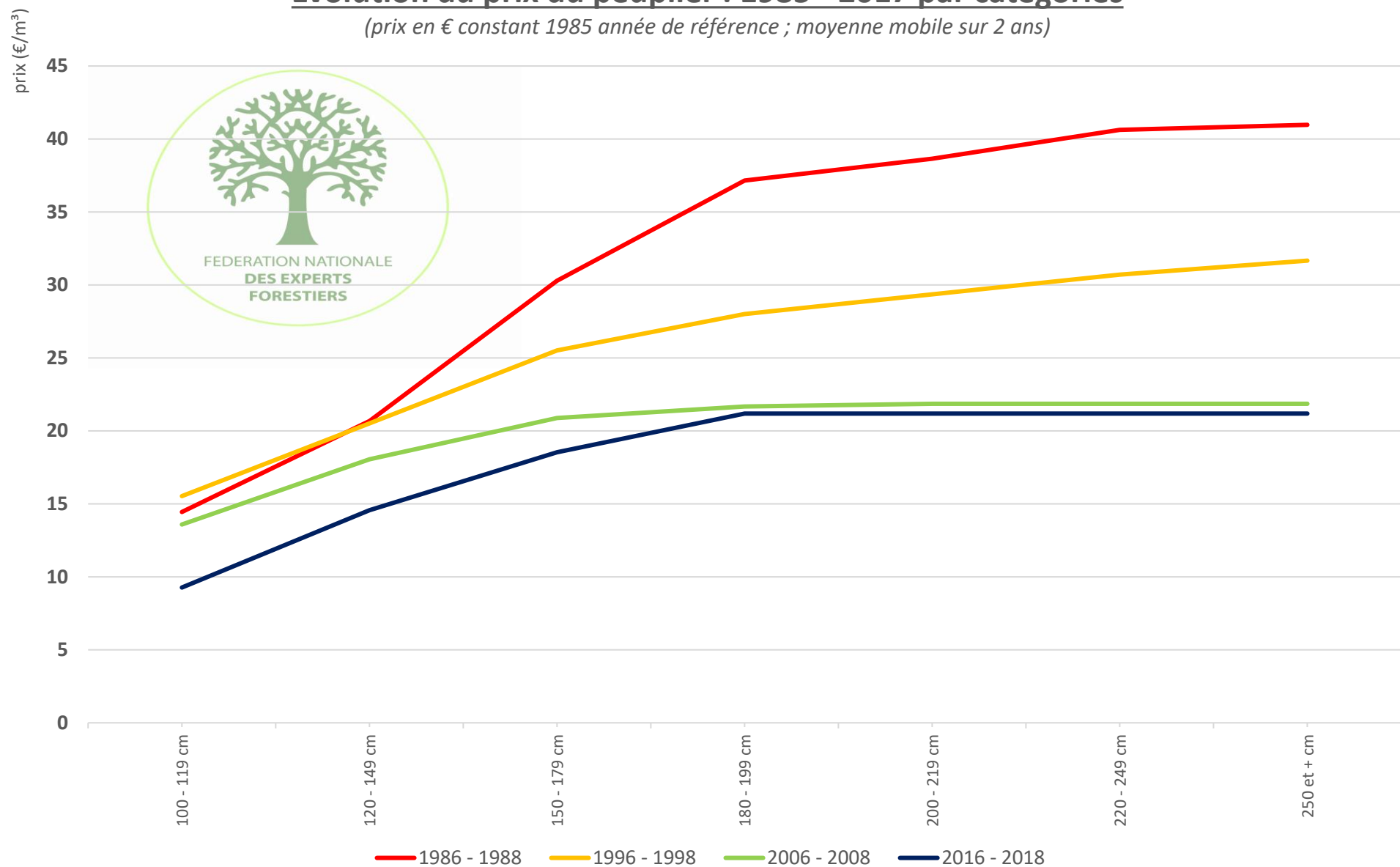

Indice relatif des prix tous résineux confondus : 1985 - 2018

(PB : 20 - 59 cm ; BM : 60 - 119 cm ; GB : 120 et +)
prix en € constant ; 1985 année de référence

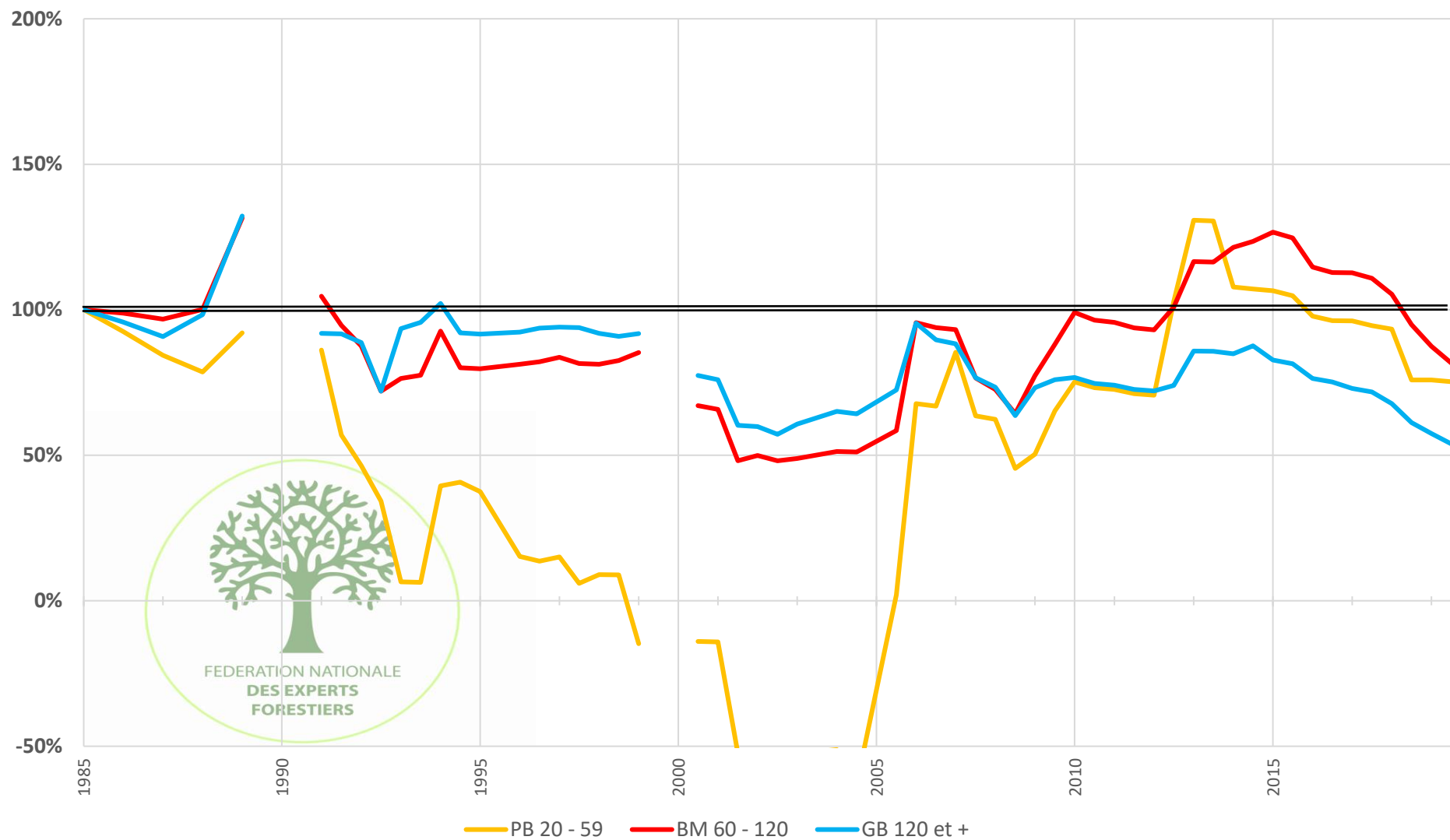

Indice relatif pondéré des prix tous résineux confondus : 1985 - 2018

(PB : 20 - 59 cm ; BM : 60 - 119 cm ; GB : 120 et +)
prix en € constant ; 1985 année de référence

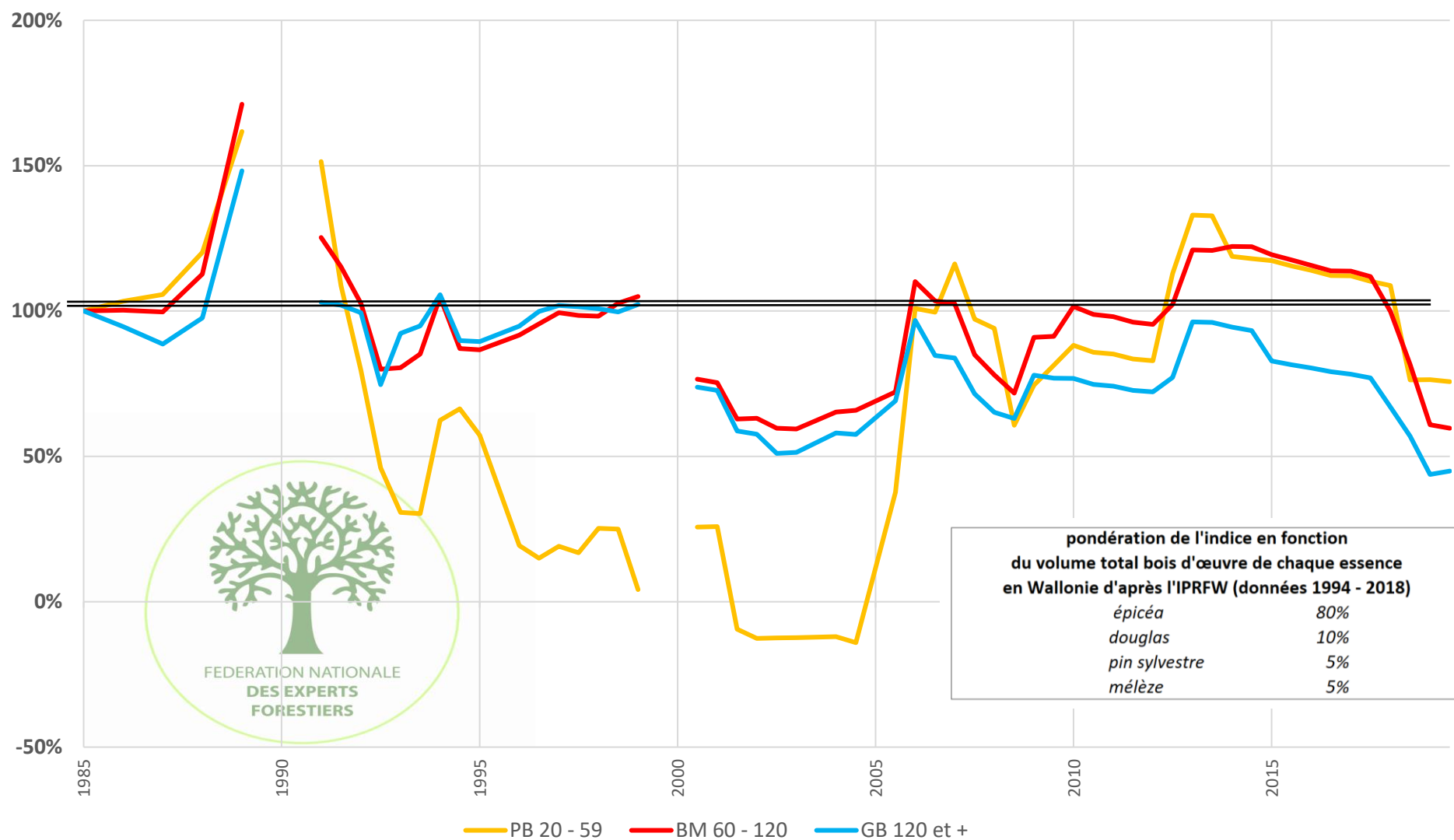

Evolution du prix de l'épicéa d'Ardenne : 1985 - 2018

(catégories 90 - 119 cm & 180 cm et + ; prix pour mises à blanc)

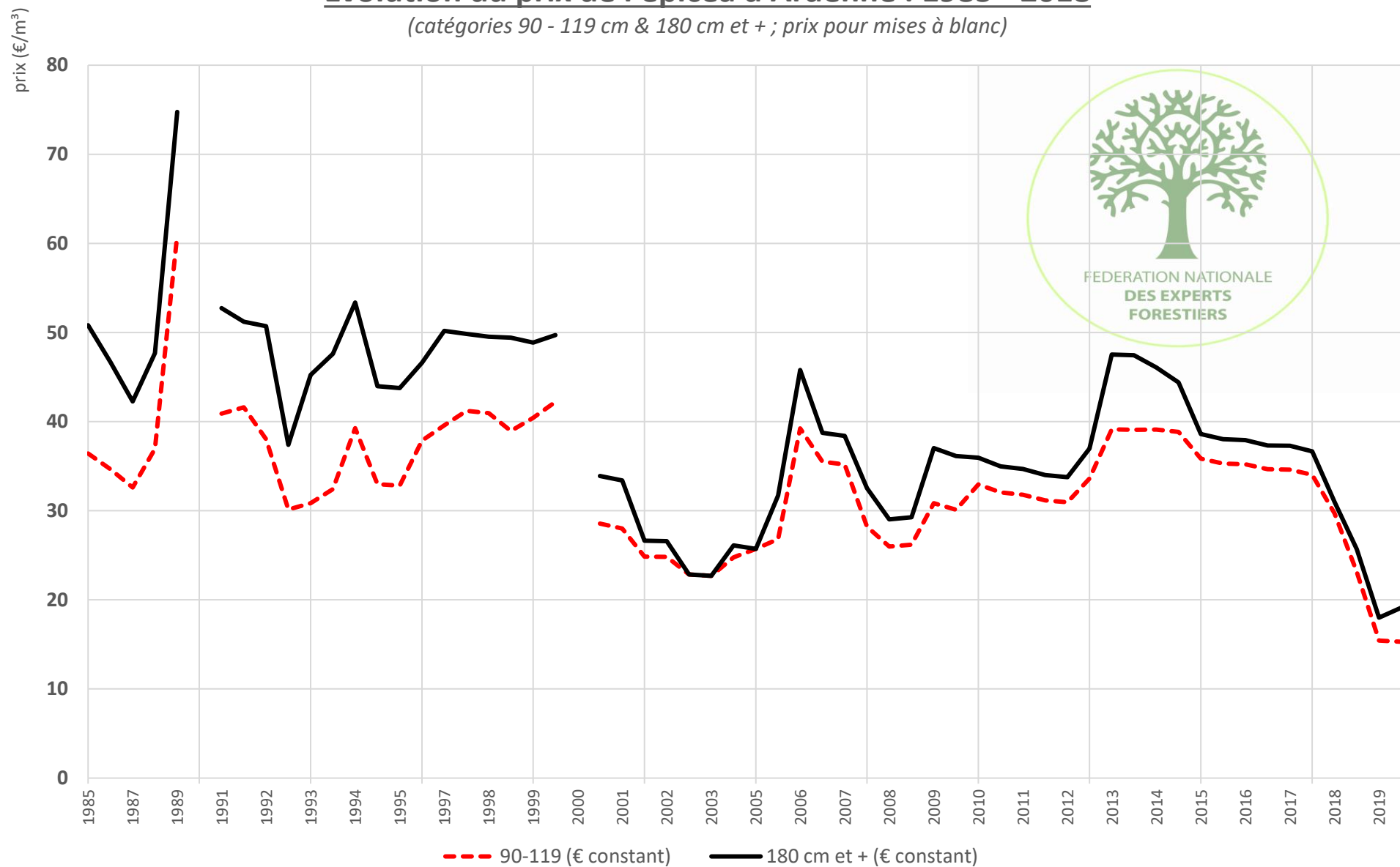

Evolution du prix de l'épicéa d'Ardenne : 1985 - 2018 par catégories

(prix en € constant 1985 année de référence ; moyenne mobile sur 2 ans)

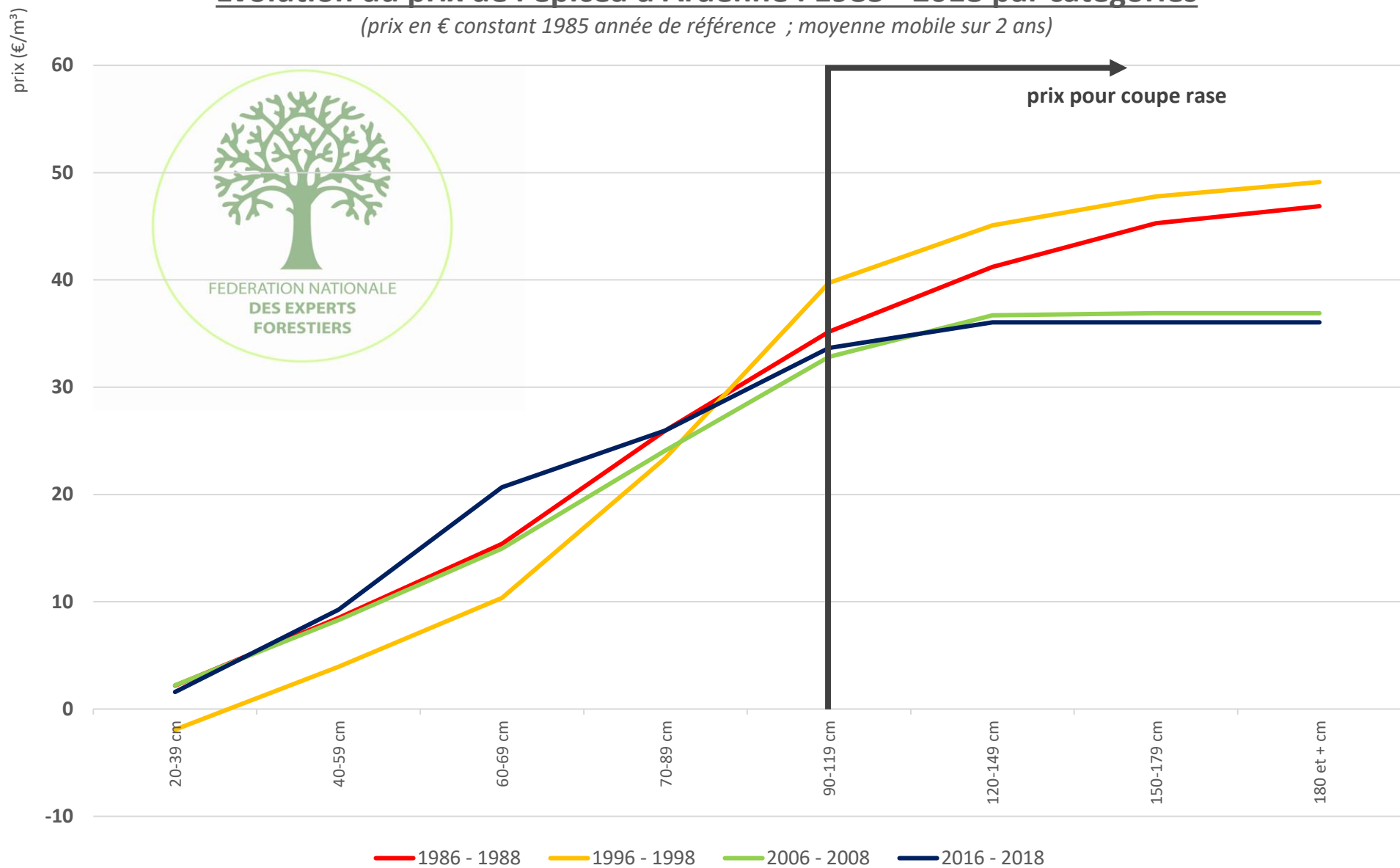

Evolution du prix de l'épicéa d'Ardenne : 1985 - 2018

(prix en € constant ; 1985 année de référence)

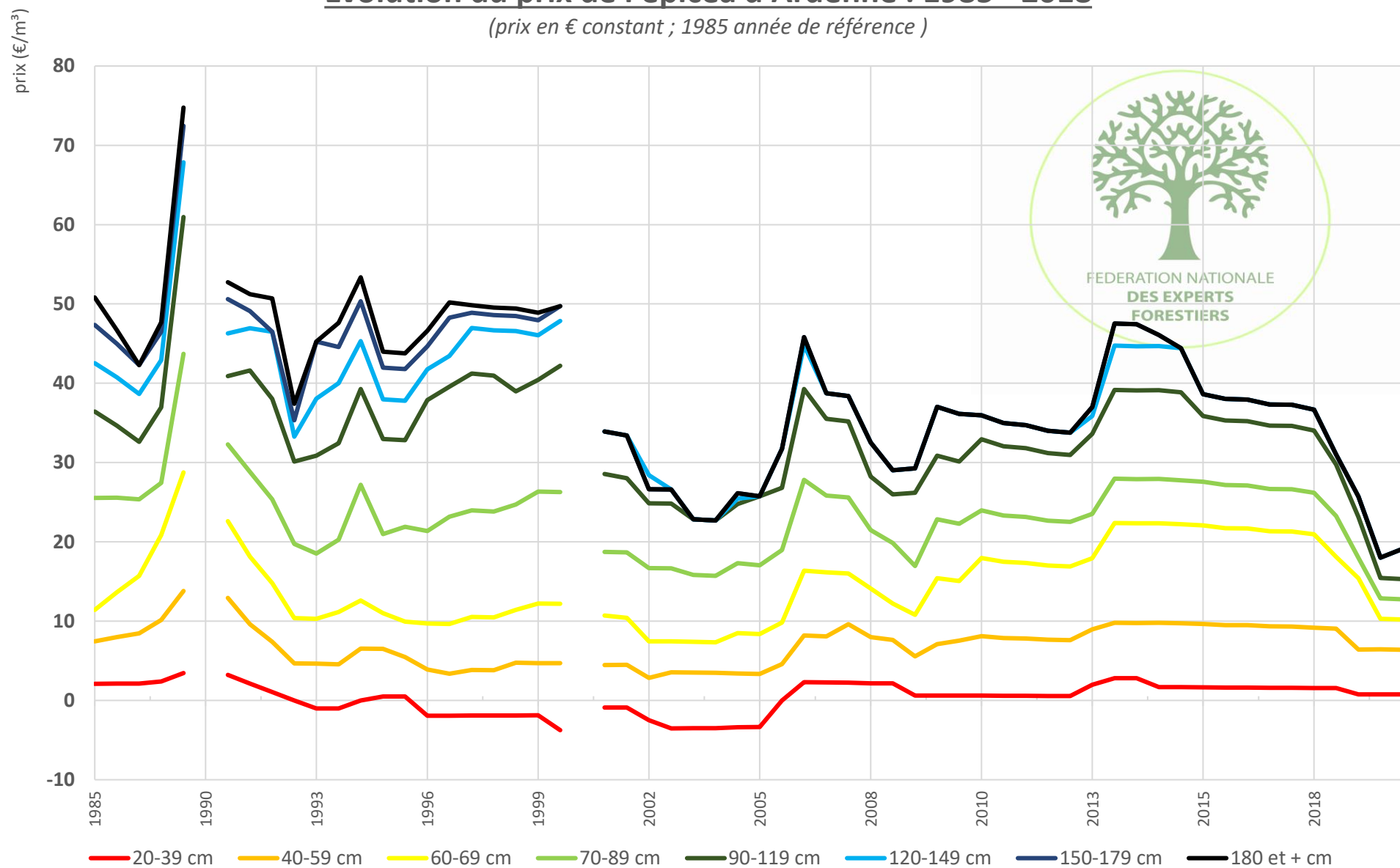

Evolution relative du prix de l'épicéa d'Ardenne : 1985 - 2018

(prix en € constant - année 1985 = 100%)

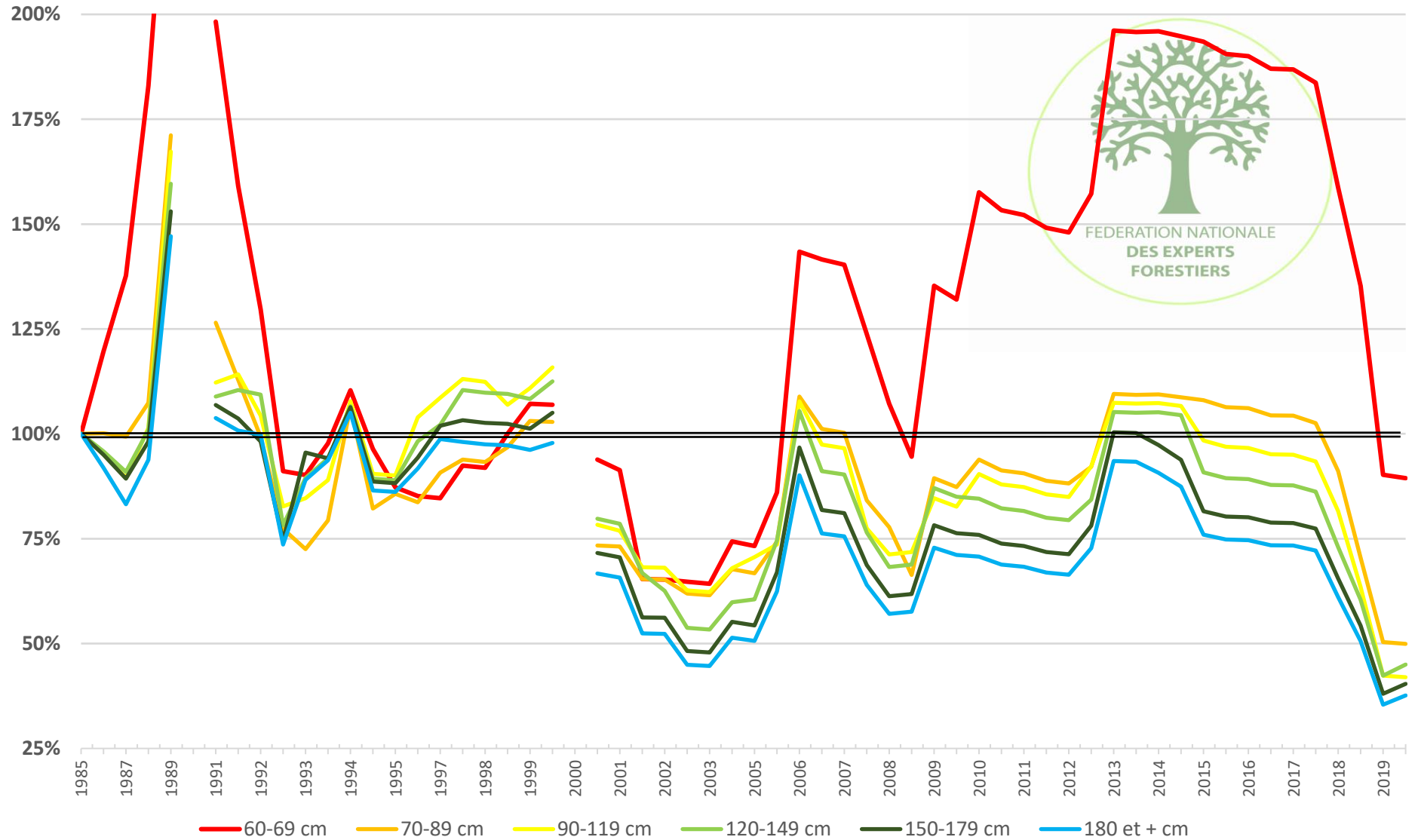

Evolution du prix des épicéas d'Ardenne & douglas de grosse dimension : 1985 - 2018

(prix en € constant 1985 année de référence ; prix pour mises à blanc)

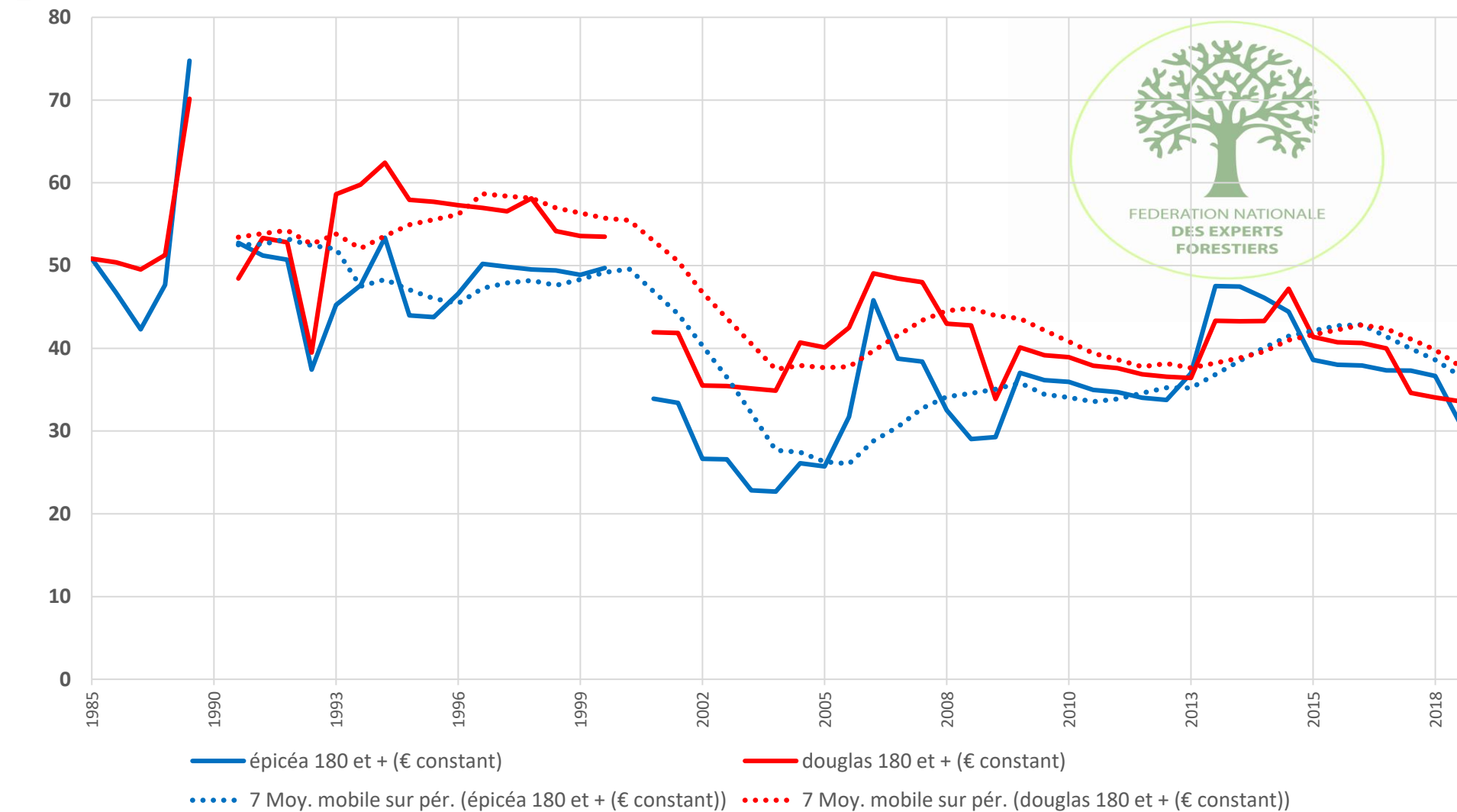

Evolution du prix du douglas : 1985 - 2018

(catégories 90 - 120 cm & 180 cm et + ; prix pour mises à blanc)

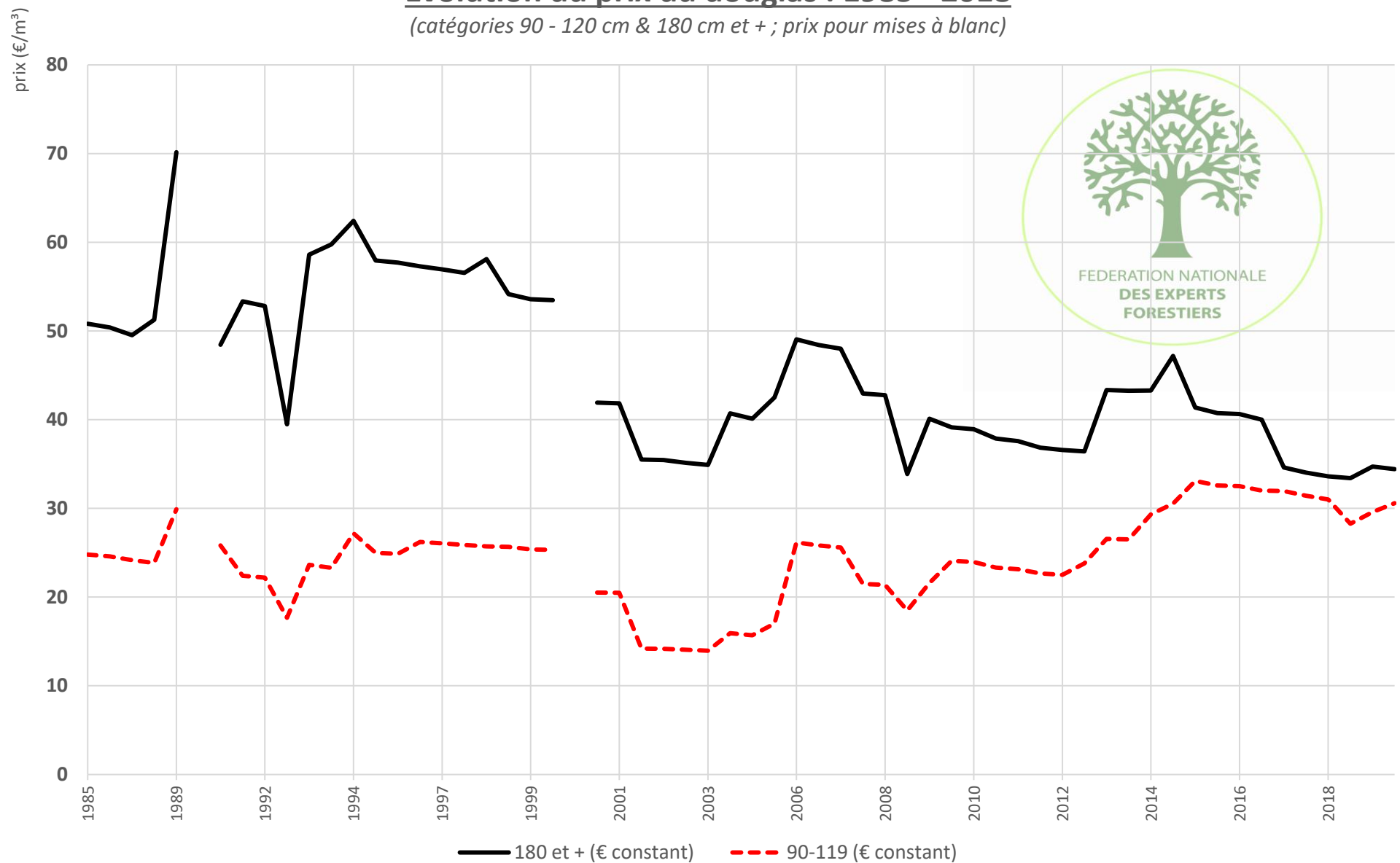

Evolution du prix du douglas : 1985 - 2018 par catégories

(prix en € constant 1985 année de référence ; moyenne mobile sur 2 ans)

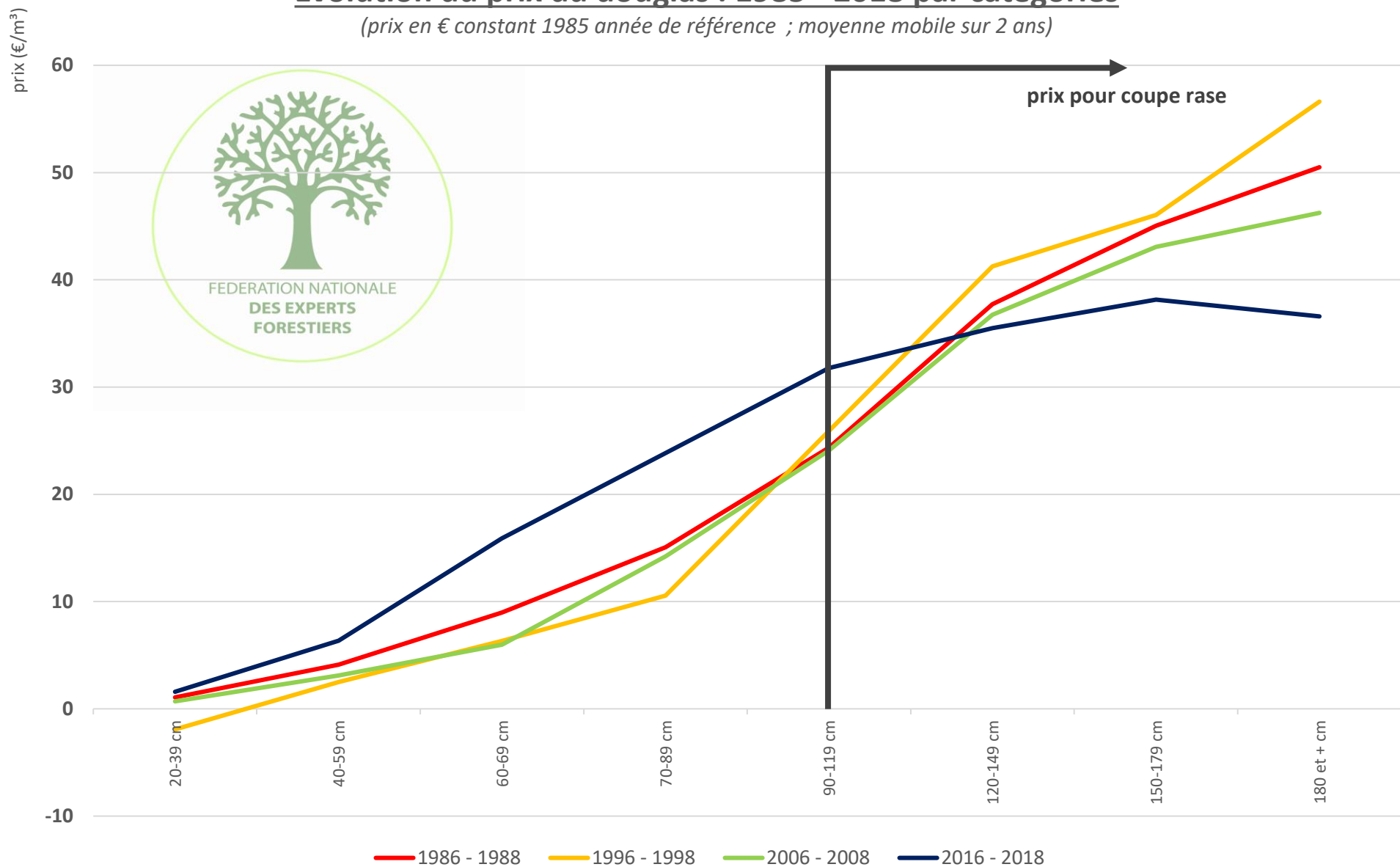

Evolution du prix du douglas : 1985 - 2018

(prix en € constant ; 1985 année de référence)

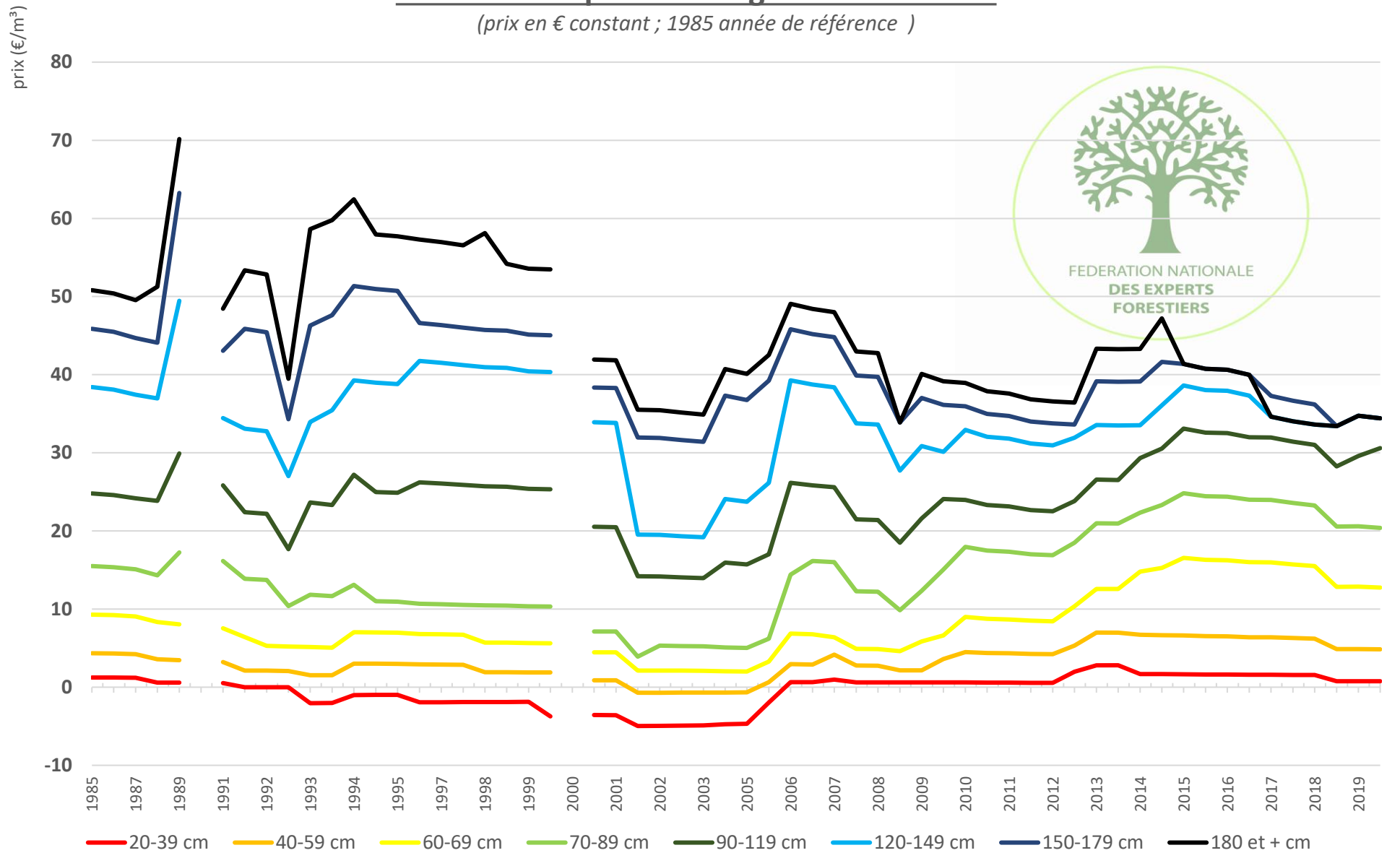

Evolution relative du prix du douglas : 1985 - 2018

(prix en € constant - année 1985 = 100%)

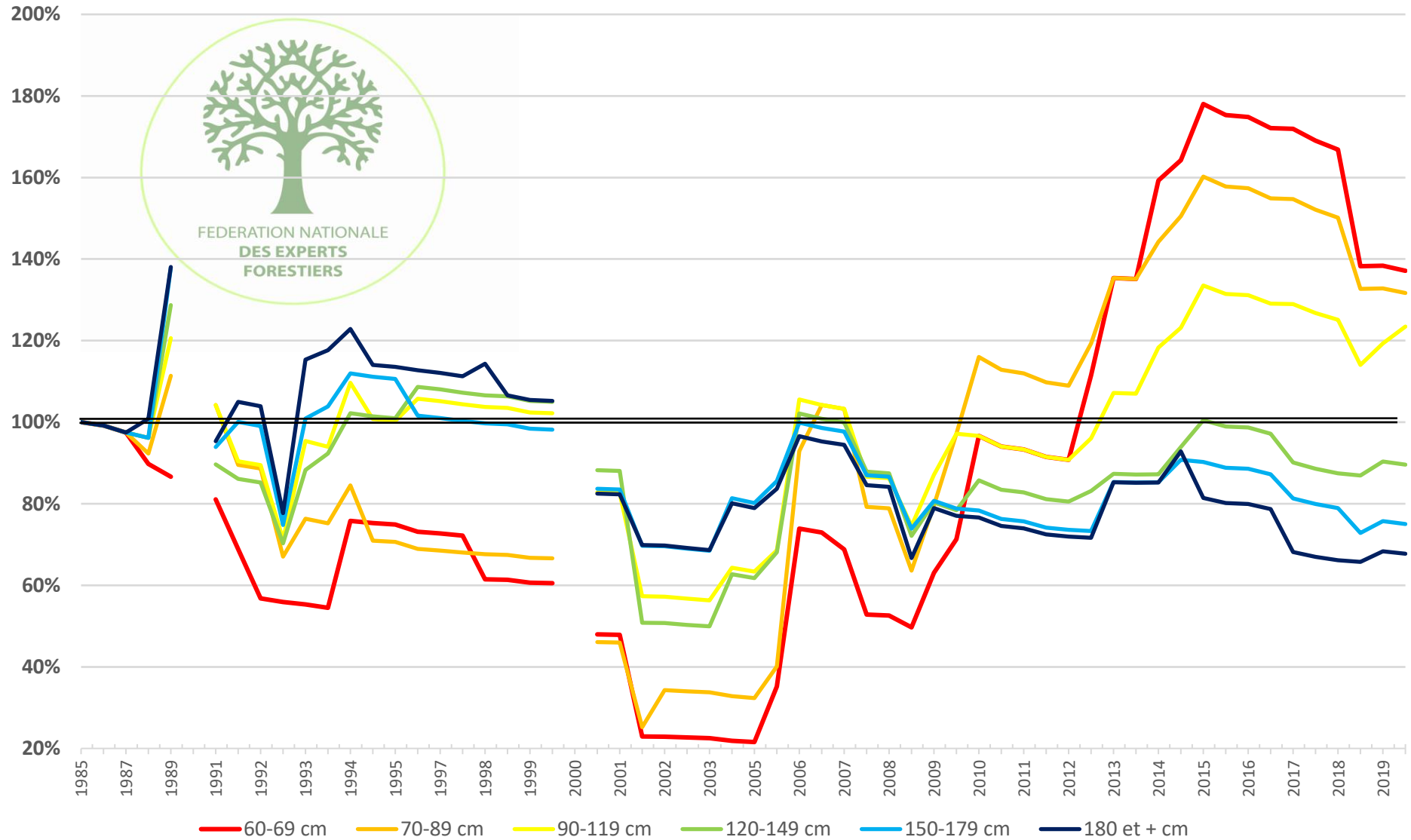

Evolution du prix du mélèze : 1985 - 2017 par catégories

(prix en € constant 1985 année de référence ; moyenne mobile sur 2 ans)

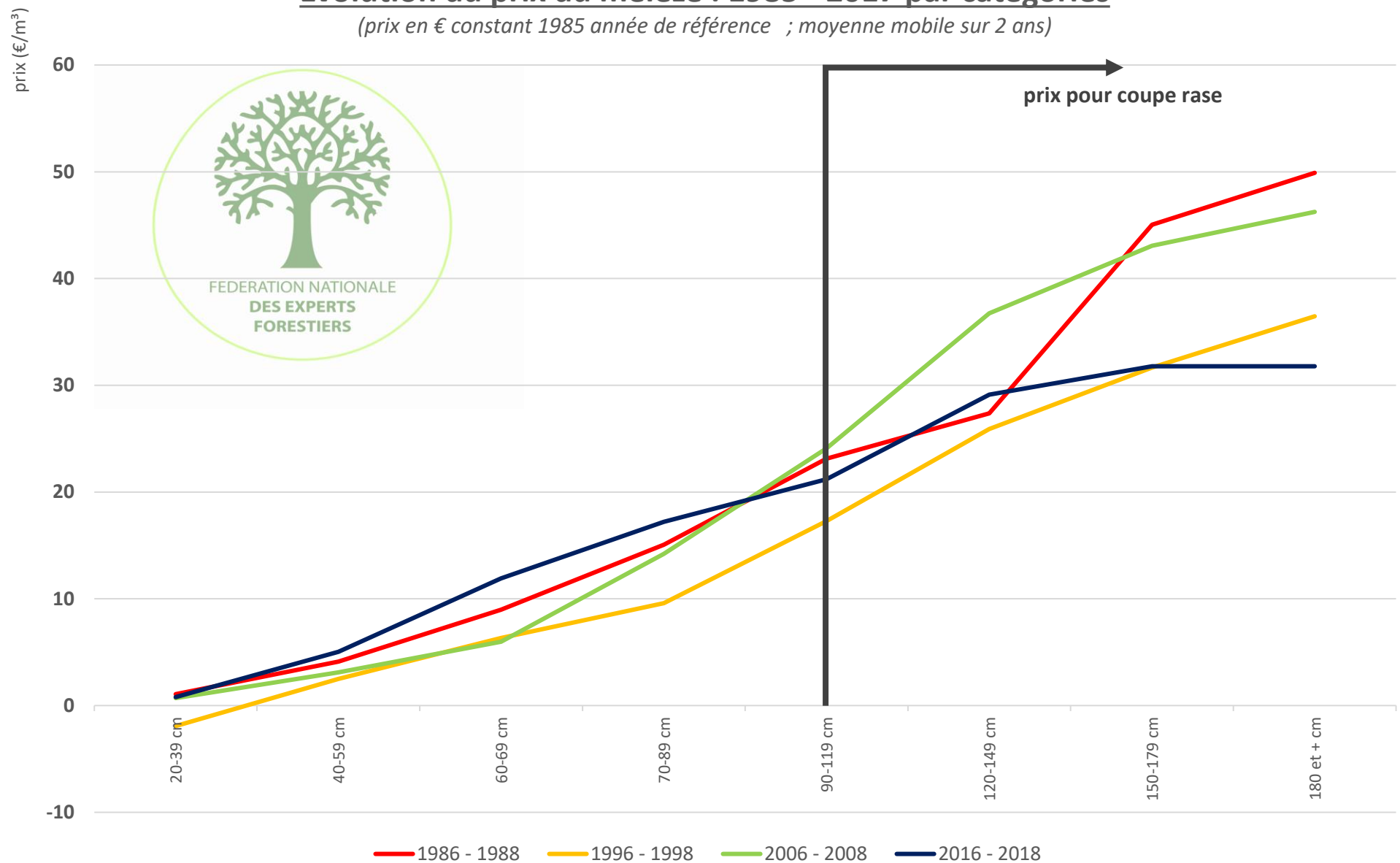

Evolution du prix du mélèze : 1985 - 2018

(prix en € constant ; 1985 année de référence)

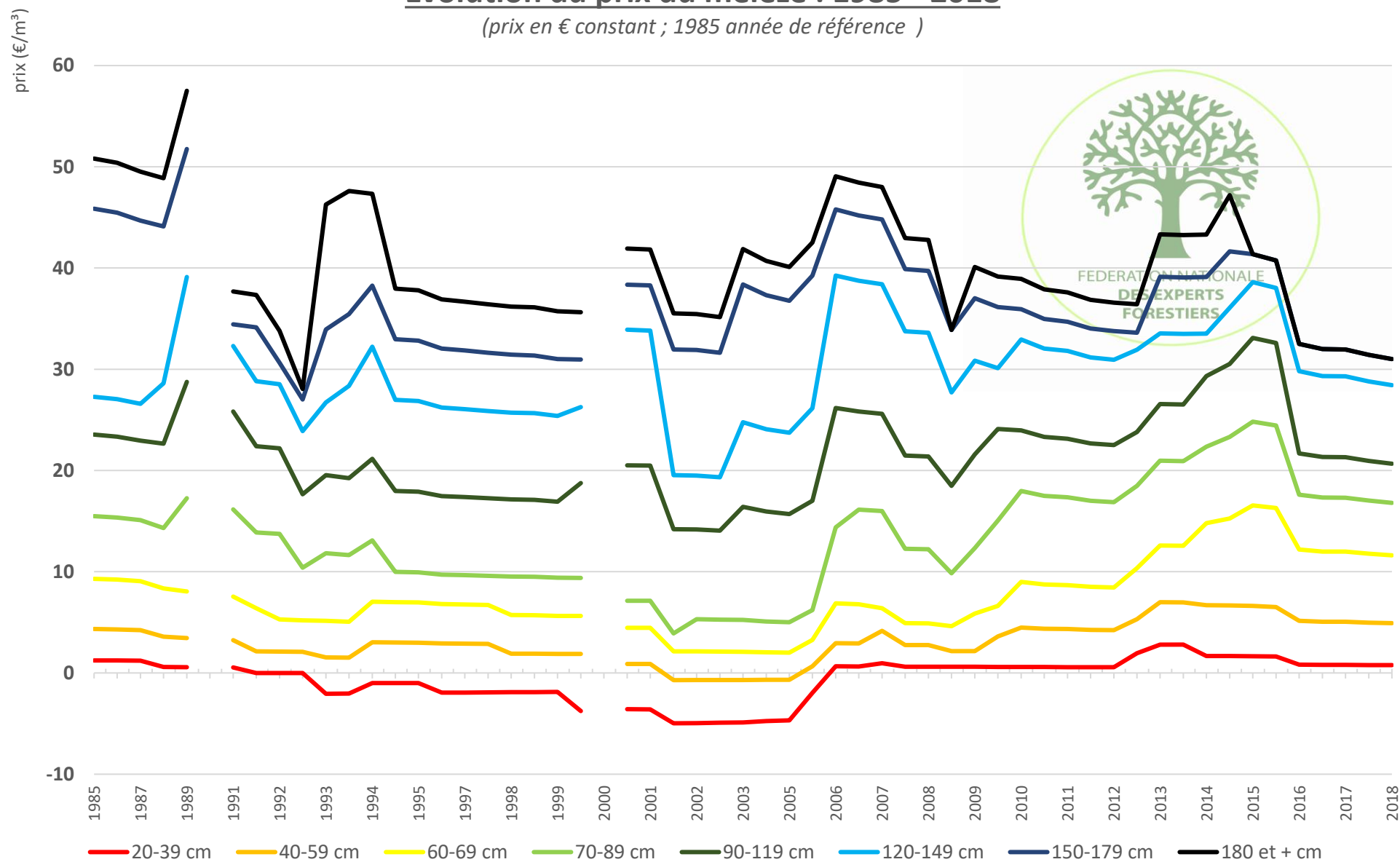

Evolution relative du prix du mélèze : 1985 - 2018

(prix en € constant - année 1985 = 100%)

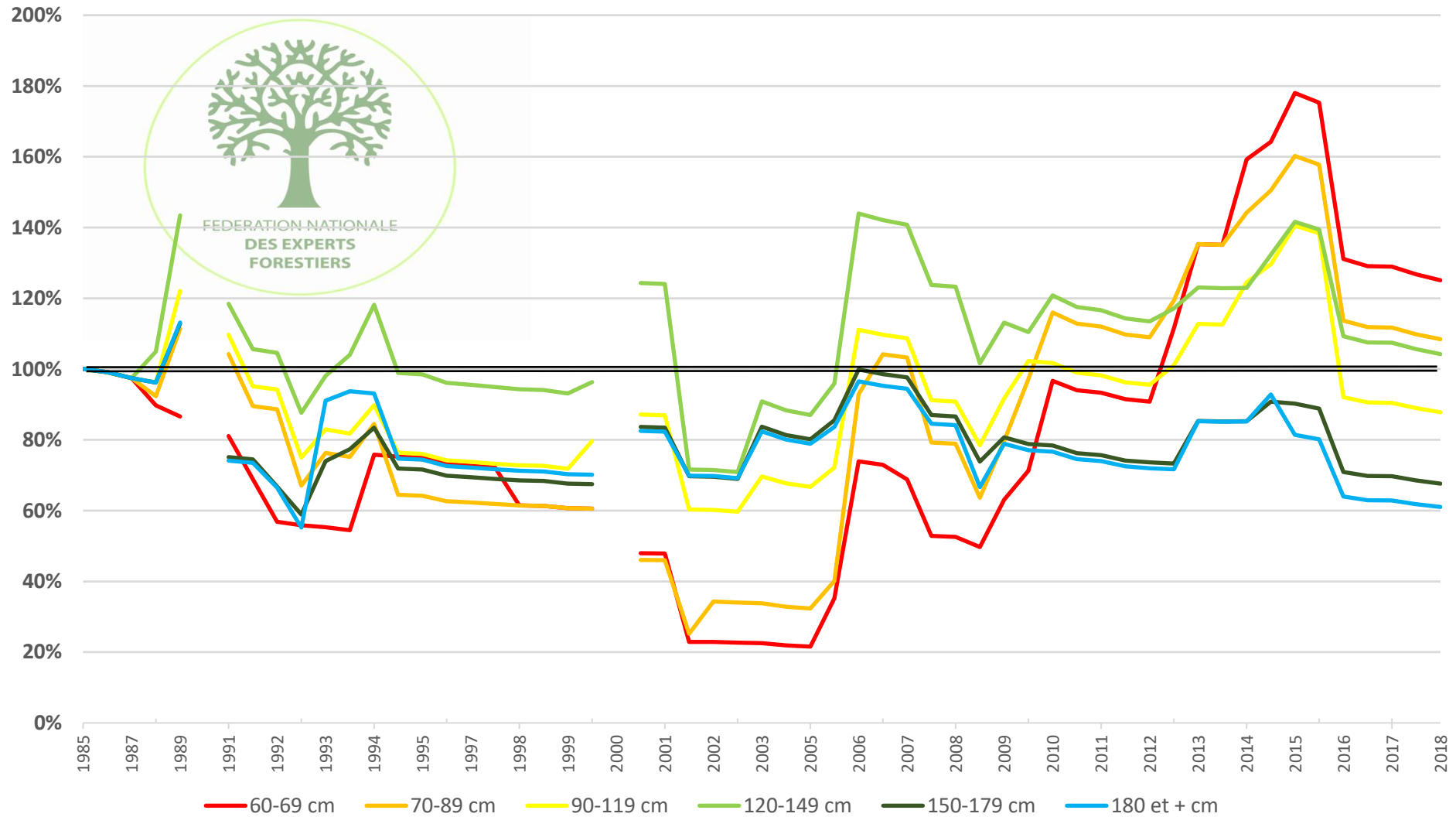

Evolution du prix du pin sylvestre : 1985 - 2017 par catégories

(prix en € constant 1985 année de référence ; moyenne mobile sur 2 ans)

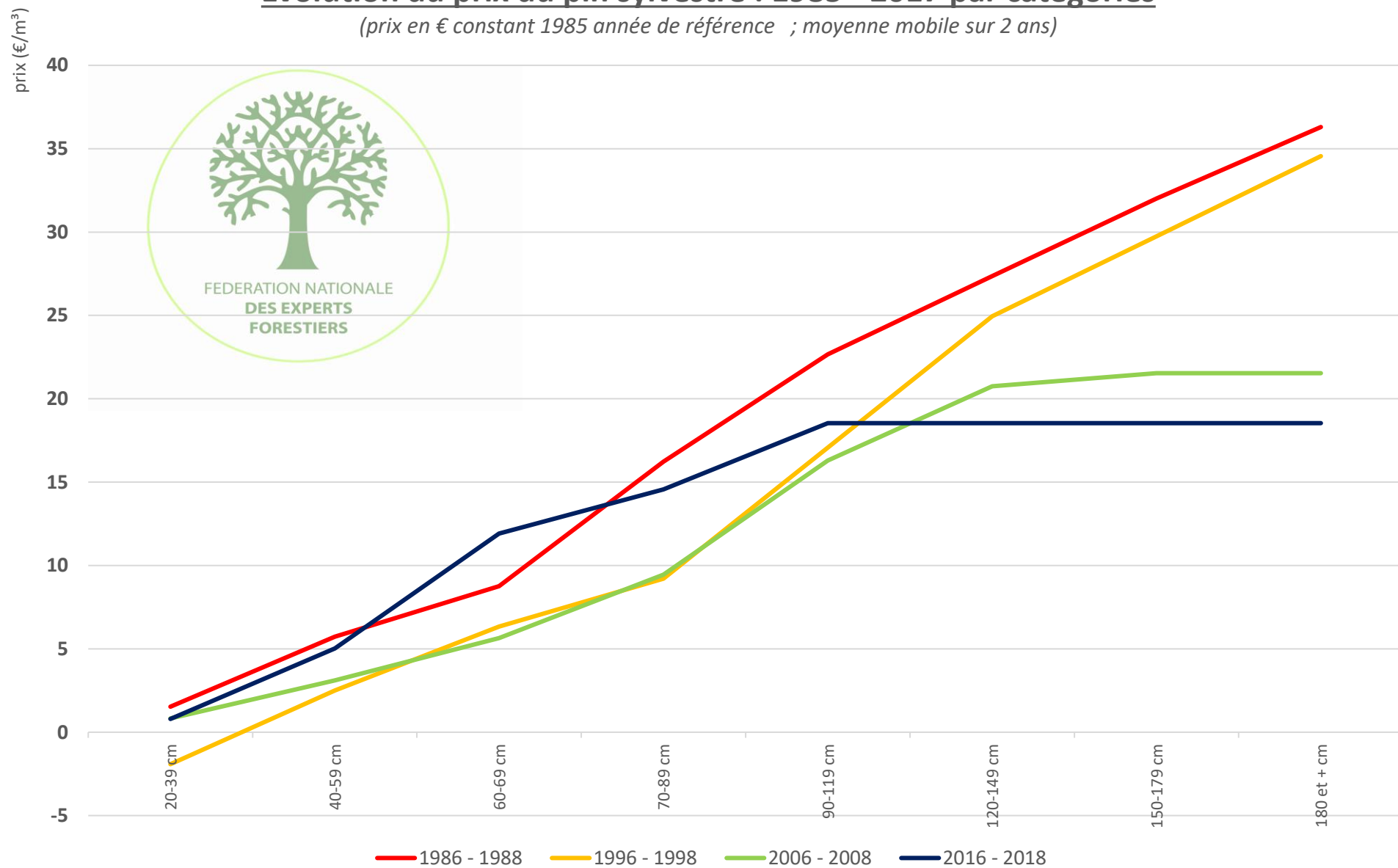

Evolution du prix du pin sylvestre : 1985 - 2018

(prix en € constant ; 1985 année de référence)

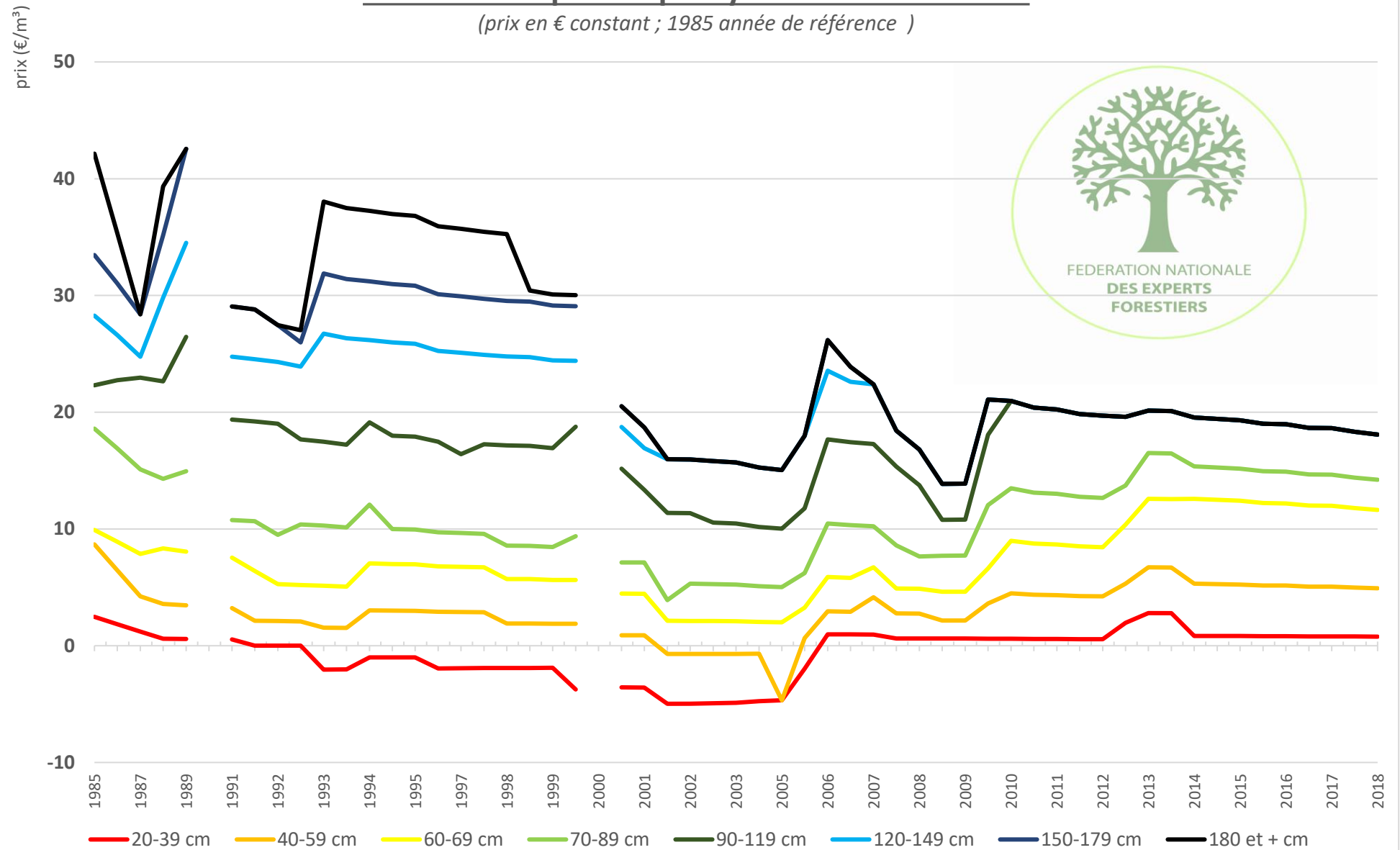

Evolution relative du prix du pin sylvestre : 1985 - 2018

(prix en € constant - année 1985 = 100%)

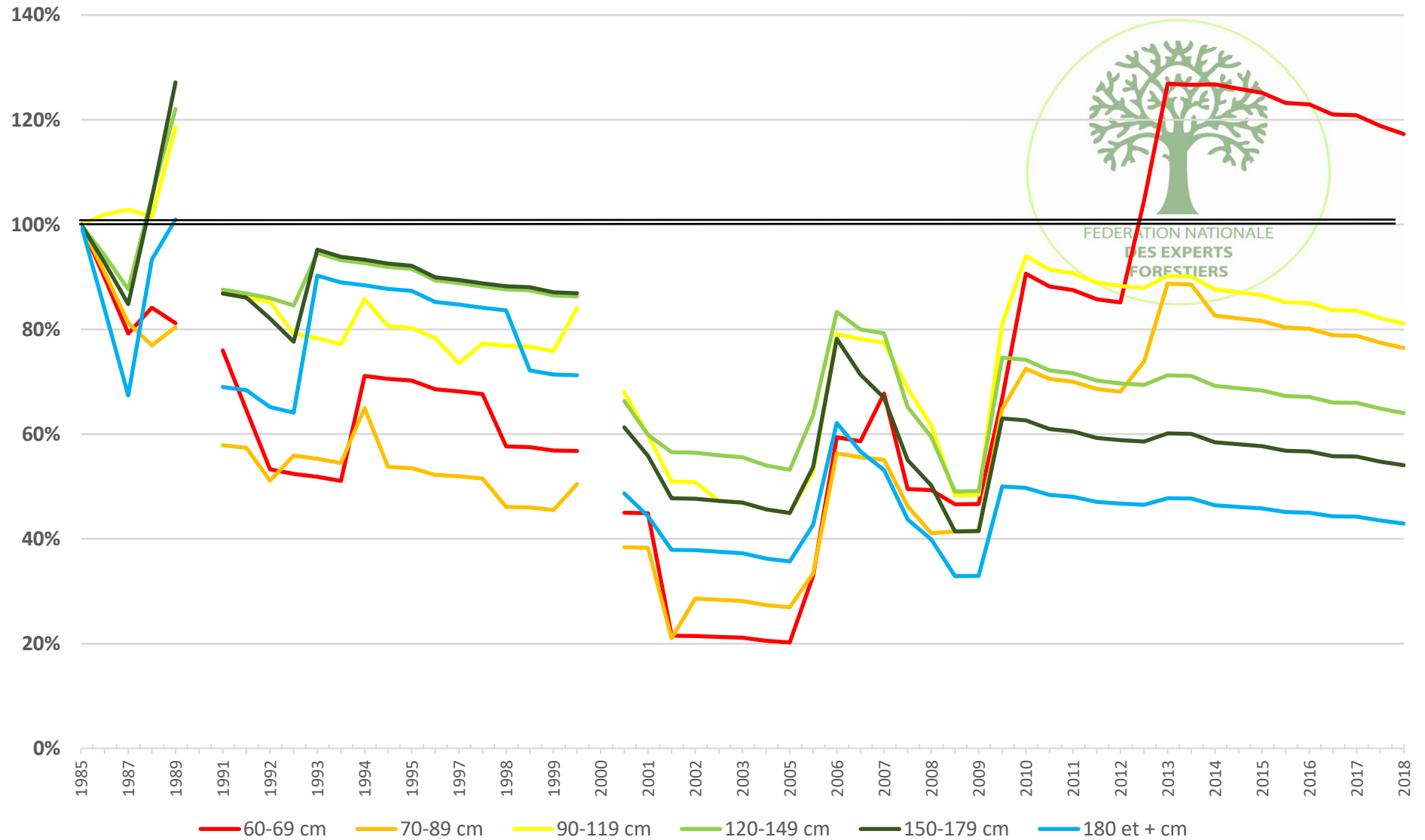

Evolution relative des petits bois résineux : 1985 - 2018

(*épicéa & douglas prix en € constant - année 1985 = 100%*)

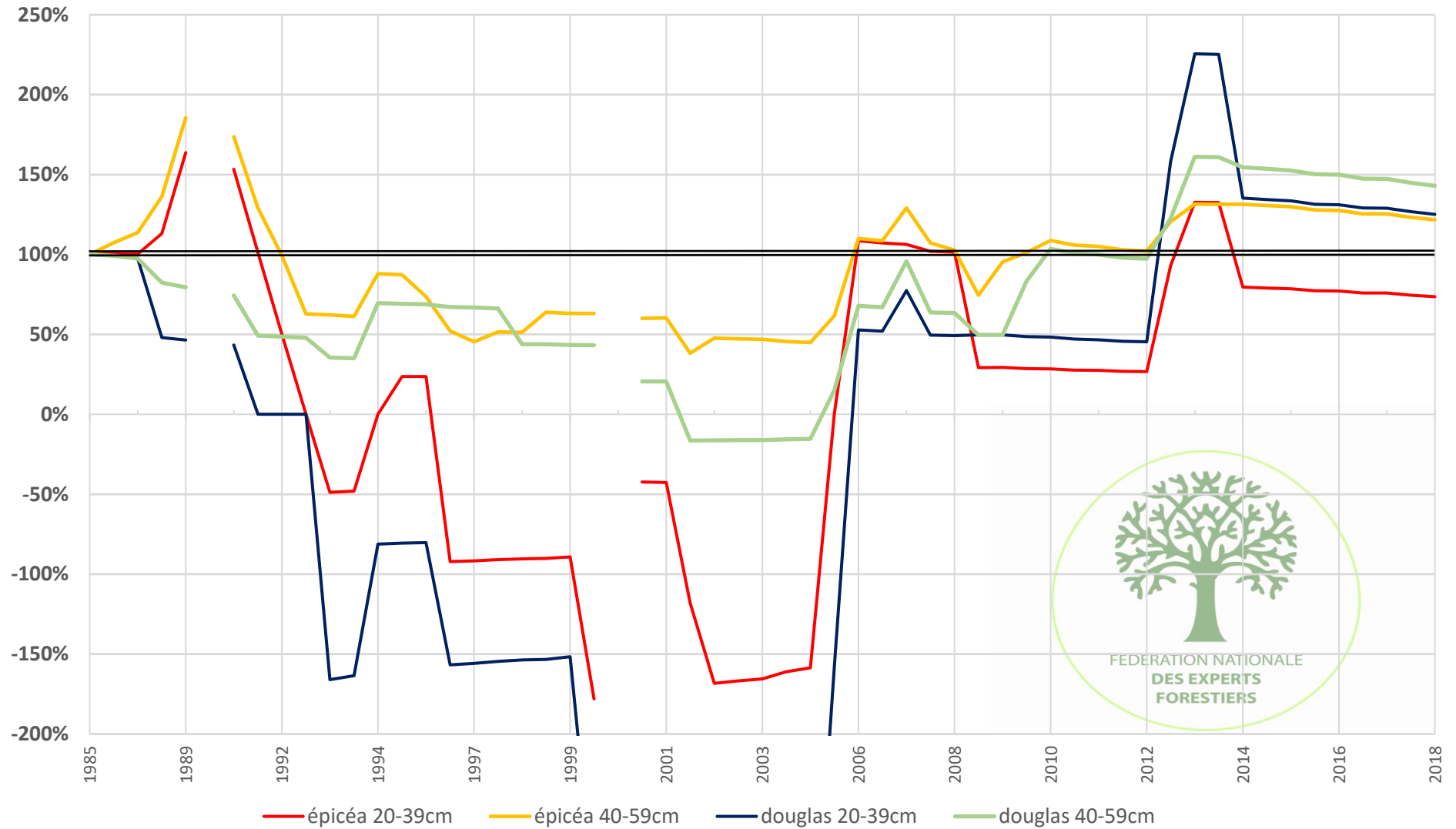

Evolution du prix de la catégorie 90 - 119 cm : 1985 - 2018

(épicéa / douglas / pin sylvestre en mise à blanc ; prix en € constant 1985 année de référence ; moyenne mobile sur 2 ans)

